

# COMUNE DI SCANDICCI

SCANDICCI CENTRO Srl

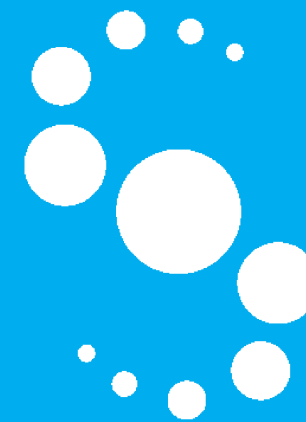

Project Financing “Nuovo Centro Civico e  
Stazione Tramvia Veloce Firenze S.M.N. - Scandicci

PROGETTO ESECUTIVO - ARCHITETTONICO

## SISTEMAZIONI ESTERNE

Dettagli costruttivi e schemi esplicativi

10.12.2009

## COMUNE DI SCANDICCI

## Scandicci Centro Srl

Project Financing “Nuovo Centro Civico e Stazione Tramvia Veloce Firenze S.M.N. – Scandicci”  
PROGETTO ESECUTIVO

**Progettazione Architettonica**

Rogers Stirk Harbour + Partners Limited  
Arch. Ernesto Bartolini

**Progetto di Paesaggio**

Erika Skabar - Architettura del Paesaggio  
Arch. Erika Skabar

**Computi metrici Architettonico**

Studio Associato Zingoni  
Arch. Silvia Zingoni  
Arch. Carlo Zingoni  
Geom. Massimo Zingoni

**Progettazione strutturale**

POLITECNICA Soc. Coop.  
Ing. Andrea Dal Cerro

**Progettazione impianti meccanici  
e prevenzione incendi**

POLITECNICA Soc. Coop.  
Ing. Marcello Gusso

**Progettazione idraulica**

POLITECNICA Soc. Coop.  
Ing. Giovanni Romiti

**Progettazione impianti elettrici**

POLITECNICA Soc. Coop.  
Ing. Enea Sermasi

**Consulenza geologica**

GEOTECNO Studio Associato  
Dott. Marco Vanacore

**Consulenza acustica**

POLITECNICA Soc. Coop.  
Ing. Sergio Luzzi

**Sicurezza in fase di  
progettazione**

Ing. Massimo Ceccotti

**Consulenza storico  
archeologica**

Arch. Miranda Ferrara

**SISTEMAZIONI ESTERNE**

10.12.2009

Rogers Stirk Harbour + Partners Limited  
Arch. Ernesto Bartolini

**Indice:****CARPENTERIE METALLICHE****Dettagli 1:10**

3485-ESE-3ACC-G-120	Legenda
3485-ESE-3ACC-C-411	Dettaglio - Cabina ENEL

**INVOLUCRO****Stratigrafie orizzontali**

3485-ESE-6INT-G-622	Stratigrafia - Solaio cabina ENEL / uscita parcheggio PD
---------------------	--

**SISTEMAZIONI ESTERNE****Immagini 3D di riferimento**

3485-ESE-L-SKE-01	Immagini di riferimento
-------------------	-------------------------

**CARPENTERIE METALLICHE**  
**Dettagli 1:10**

---

**LEGENDA**

- ① Parapetto con pannello in vetro laminato e cornice in profilo ad U in acciaio inox spazzolato
- ② Corrimano in acciaio inox spazzolato, diam. 50mm compreso staffa di fissaggio a montante. Connessioni con acciaio dolce adeguatamente isolate.
- ③ Piastra di chiusura in acciaio allineata con il piano finito di facciata. Fuga di 10mm su tutto il perimetro
- ④ Piastra di fissaggio non visibile imbullonata alla struttura principale.
- ⑤ Grigliato antitacco in acciaio zincato. Spessore grigliato = 40mm
- ⑥ Montante balaustra ad L in acciaio inox 70x25mm con piatto di fissaggio alla base e fissato alla struttura con brugole in acciaio inox
- ⑦ Montante balaustra con attacco a terra in acciaio inox 70x25mm con piatto di fissaggio alla base e fissato alla struttura con brugole in acciaio inox
- ⑧ Trave portante scala profilo IPE 240. Controventi in tubolare acciaio diam. 76mm
- ⑨ Perno di fissaggio realizzato con piastre in acciaio e brugole in acciaio inox
- ⑩ Supporto rampa scala diam 70mm e h regolabile saldato alla base su trave
- ⑪ Gradino composto da vassoio di acciaio e sistema di fissaggio alla forcella di sostegno con bulloni.
- ⑫ Forcella di supporto gradino in acciaio
- ⑬ Pannello balaustra in grigliato di alluminio sp 30mm e maglia 50x50mm
- ⑭ Pilastro profilo HEB 300
- ⑮ Trave profilo HEA 300
- ⑯ Parapetto balcone di servizio, profilo a T di acciaio galvanizzato collegato alla muratura e alla facciata in grigliato di alluminio
- ⑰ Struttura balcone di servizio, profilo a T di acciaio galvanizzato e sistema di fissaggio alle estremità assolate
- ⑱ Pannello 1,5x2m in grigliato di alluminio maglia 10x10cm con sistema per fissaggio a sottostruttura in acciaio
- ⑲ Scala a pioli scorrevole di servizio, fissata ai binari
- ⑳ Binario scala scorrevole incassato rispetto al filo facciata e fissato alla muratura
- ㉑ Piastra nascosta di fissaggio alla struttura principale
- ㉒ Profilo HEA 140 con piatto saldato esternamente per realizzare il fissaggio dei pannelli in grigliato.
- ㉓ Filo finito facciata, vd dettagli in particolari involucro
- ㉔ Tirante di controventatura con attacco tipo Macalloy
- ㉕ Piastra in acciaio tagliata secondo disegno, saldata a elemento strutturale
- ㉖ Profilo a sezione circolare diam 193mm e piatti di chiusura alle estremità con taglio testa a 45° per saldatura
- ㉗ Profilo HEB 800
- ㉘ Flangia saldata di connessione tra struttura principale e seconda
- ㉙ Pannello in grigliato di alluminio maglia 5x5cm sp 5cm con sistemi per fissaggio a sottostruttura in acciaio
- ㉚ Pannello in grigliato di acciaio zincato sp 40 mm antitacco con sistema per fissaggio a sottostruttura
- ㉛ Piastra in acciaio tagliata secondo disegno per connessione elementi di controvento
- ㉜ Controvento, profilo a sezione circolare diam 133mm e piatti di chiusura alle estremità con taglio testa a 45° per saldatura
- ㉝ Profilo in acciaio sez 100x100 con piastra di fissaggio alla base imbullonato al solaio di copertura
- ㉞ Trave sez 100x100 imbullonata alla struttura e predisposizione per fissaggio pannelli grigliati
- ㉟ Tirante verticale realizzato con piatto di acciaio 70x25mm fissato alla base tra i 2 profili UPN 220. Trattamento intumescente
- ㊱ Piastra di connessione tra tirante superiore e inferiore con predisposizione a solette di fissaggio per regolazione altezza.
- ㊲ Struttura scala profilo UPN 220 con piastre angolari saldate su faccia superiore per accogliere lamiera gradini
- ㊳ Gradino realizzato con lamiera piegata in acciaio zincato sp 5mm, finitura gradino e sottogrado sp 15mm da confermare
- ㊴ Trave di bordo mezzanino realizzata con doppio profilo UPN 220 accoppiato e profilo a L superiore per il contenimento del pacchetto pavimento
- ㊵ Profilo HEA 140 con piastra terminale saldata e elemento di connessione alla struttura principale
- ㊶ Elemento di finitura nodo pergola per mascherare connessioni imbullonate
- ㊷ Sistema di fissaggio pergola alla muratura, Elemento cilindrico diam 80mm
- ㊸ Struttura principale profilo UPN 800
- ㊹ Struttura secondaria profilo sezione circolare diam 355mm
- ㊺ Pannelli vetrati 2x4m con fissaggio meccanico a telaio in acciaio perimetrale sorretto da sottotelaio in acciaio per creazione pendenza
- ㊻ Elemento di connessione diam 240, saldato su ambo i lati ai profili UPN 800
- ㊼ Pluviale fissato con fasce metalliche ai tubolari di collegamento della struttura principale
- ㊽ Canale di gronda in lamiera piegata
- ㊾ Piastra saldata su parte superiore tubolare
- ㊿ Profilo IPE 350
- ① Montante balaustra pianerottolo ad L in acciaio inox 70x25mm con piastra curvata di fissaggio alla base e brugole in acciaio inox
- ② Pannello orizzontale in lamiera di acciaio piegata per sp 5mm fissato al grigliato del pianerottolo e finitura superiore antiscivolo
- ③ Porta in grigliato metallico uguale al grigliato dei pannelli fissi
- ④ Piastra di finitura connessione portali/plinto
- ⑤ Elemento di controvento scale diam 101 fissato con cerniere alla trave della rampa e alla struttura principale dell'edificio principale
- ⑥ Profilo HEB 200
- ⑦ Corpo illuminante LED alla base del portale incassata nel plinto di cemento
- ⑧ Vano di alloggio corpi illuminati pensilina
- ⑨ Pannello in grigliato apribile dimensioni 90x200cm
- ⑩ Profilo HEA 500
- ⑪ Piatto di chiusura alla base
- ⑫ Pannello in vetro laminato fissato alla sottostruttura tramite silicone

**NOTA GENERALE**

Le finiture e i codici colore degli elementi in acciaio devono essere confermati dal progettista

Data	Revisione	Descrizione
31.07.2009	-	Progetto Esecutivo
22.09.2009	A	Progetto Esecutivo (RC)
10.12.2009	B	Progetto Esecutivo (RV)

Legenda	

Non scalare direttamente dal disegno. L'autore di questa rappresentazione non si assume alcuna responsabilità per ogni dimensione ottenuta direttamente dal disegno. Se non viene data la misura, il compito del ricevente di accertarsi dall'autore o direttamente in cantiere. Tutte le misure e posizioni degli elementi strutturali e degli impianti devono essere verificati sui disegni specifici. Il Copyright di questo disegno appartiene a Rogers Stirk Harbour + Partners. Il materiale di questo disegno non può essere riprodotto per sviluppare il progetto o per la realizzazione delle opere, a meno che Rogers Stirk Harbour + Partners lo conceda con autorizzazione scritta.

**COMUNE DI SCANDICCI**  
SCANDICCI CENTRO S1



Project Financing "Nuovo Centro Civico e Stazione Tramvia Veloce Firenze S.M.N. - Scandicci"

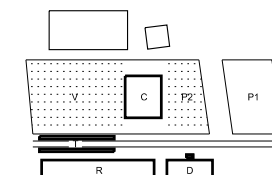

© copyright Rogers Stirk Harbour + Partners, all rights reserved 2009

Progetto		Titolo	
PROGETTO ARCHITETTONICO ESECUTIVO		Legenda	
Progettista Rogers Stirk Harbour + Partners Thames Wharf tel: 020 7385 1235 Rainville Road fax: 020 7385 8409 London email: rsh@rsh-p.com W6 9HA www.rsh-p.com Il rappresentante Arch. Ernesto Bartolini		Scala @ A3	Numero disegno 3485-ESE-3ACC-G-120
Data	31.07.2009	Data revisione	10.12.2009
Revisione		Revisione	<b>B</b>

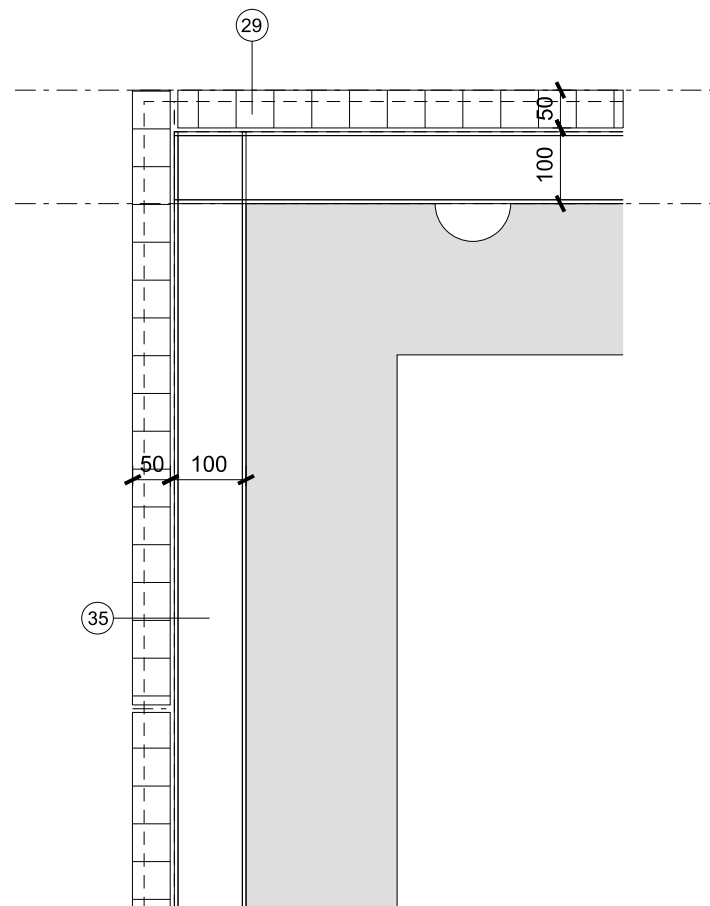

1 SEZIONE 1  
DETTAGLIO SEZIONE 1 1:10

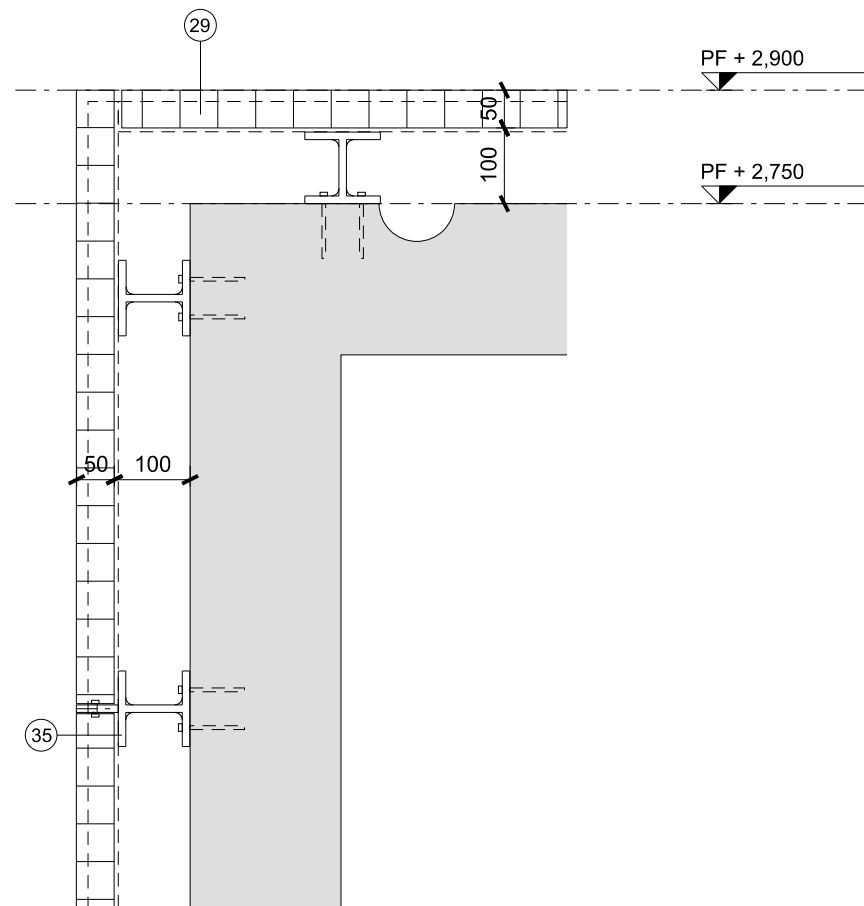

2 SEZIONE 2  
DETTAGLIO SEZIONE 2 1:10

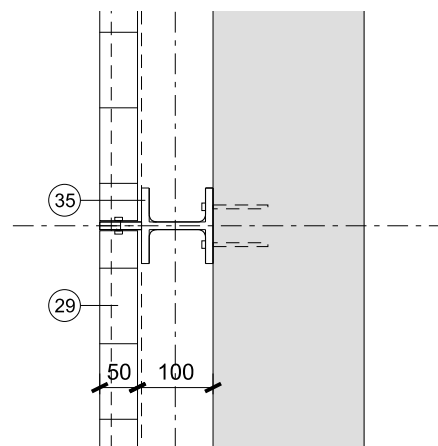

3 PIANTA  
DETTAGLIO STRUTTURA 1:10

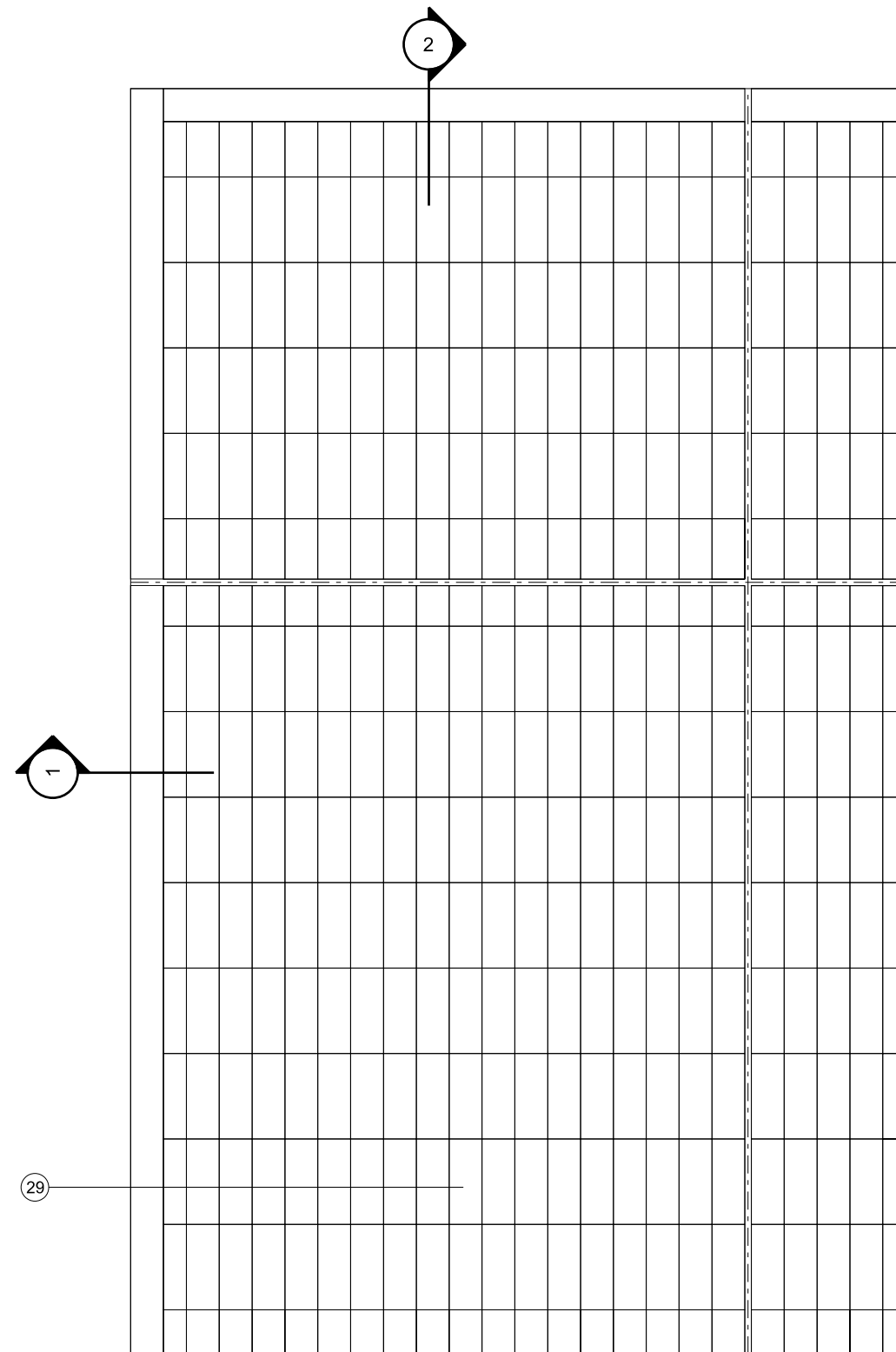

4 PIANTA COPERTURA  
DETTAGLIO STRUTTURA 1:10

Data	Revisione	Descrizione
10.12.2009	-	Progetto Esecutivo (RV)

Legenda

Non scalare direttamente dal disegno. L'autore di questa rappresentazione non si assume alcuna responsabilit  per ogni dimensione ottenuta direttamente dal disegno. Se non viene data la misura, il compito del ricevente di accertarsi dall'autore o direttamente in cantiere. Tutte le misure e posizioni degli elementi strutturali e degli impianti devono essere verificati sui disegni specifici. Il Copyright di questo disegno appartiene a Rogers Stirk Harbour + Partners. Il materiale di questo disegno non puo'essere riprodotto per sviluppare il progetto o per la realizzazione delle opere, a meno che Rogers Stirk Harbour + Partners lo conceda con autorizzazione scritta.

COMUNE DI SCANDICCI  
SCANDICCI CENTRO S1



Project Financing "Nuovo Centro Civico e Stazione Tramvia Veloce Firenze S.M.N. - Scandicci

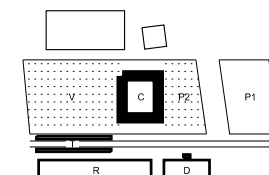

copyright Rogers Stirk Harbour + Partners, all rights reserved 2009

Progetto		Titolo	
PROGETTO ARCHITETTONICO ESECUTIVO		Cabina ENEL Dettaglio	
Progettista Rogers Stirk Harbour + Partners Thames Wharf tel: 020 7385 1235 Rainville Road fax: 020 7385 8409 London email: 33485@rsh-p.com W6 9HA www.rsh-p.com Il rappresentante Arch. Ernesto Bartolini		Scala @ A3 1:10	Numero disegno 3485-ESE-3ACC-C-411
Data 10.12.2009	Data revisione -	Revisione -	Revisione -

**INTERNI**  
**Stratigrafie orizzontali**

---

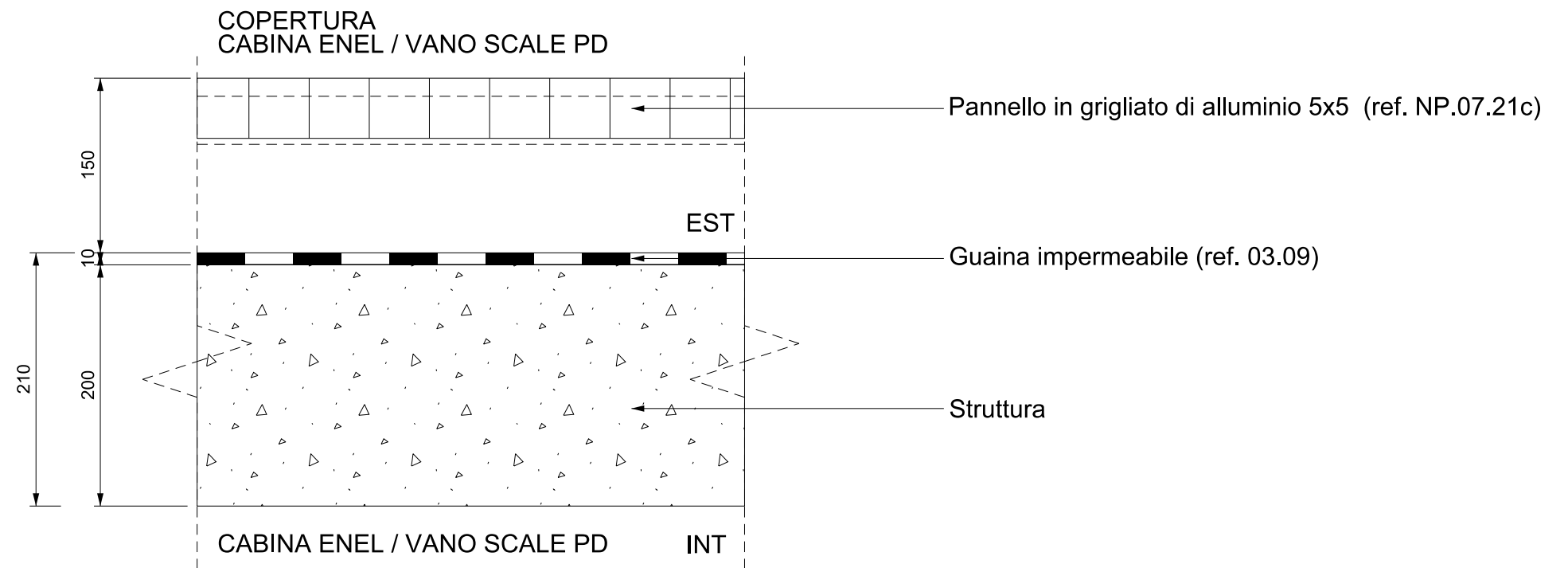

1 STRATIGRAFIA  
CABINA ENEL / VANO SCALE PD 1:50

Data	Revisione	Descrizione
10.12.2009	-	Progetto Esecutivo (RV)

Legenda	

**COMUNE DI SCANDICCI**  
SCANDICCI CENTRO Srl

Scandicci Centro  
Project Financing "Nuovo Centro Civico e  
Stazione Tramvia Veloce Firenze S.M.N. - Scandicci

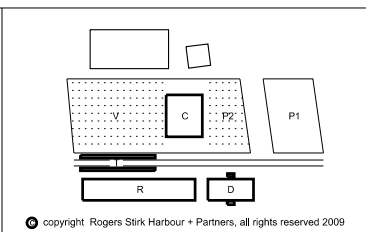

Progetto	Edificio Direzionale Sistemazioni Esterne		
PROGETTO ARCHITETTONICO ESECUTIVO	Stratigrafia Solaio copertura cabina ENEL / uscita PD		
Progettista	Scala @ A3	Numero disegno	
Rogers Stirk Harbour + Partners Thames Wharf tel: 020 7385 1235 Rainville Road fax: 020 7385 8409 London email: rsh@rsh-p.com W6 9HA www.rsh-p.com Il rappresentante Arch. Ernesto Bartolini	1:5	3485-ESE-6INT-G-622	
Data	Data revisione	Revisione	
10.12.2009	-	-	

Non scalare direttamente dal disegno. L'autore di questa rappresentazione non si assume alcuna responsabilit  per ogni dimensione ottenuta direttamente dal disegno. Se non viene data la misura, il compito del ricevente di accertarsi dall'autore o direttamente in cantiere. Tutte le misure e posizioni degli elementi strutturali e degli impianti devono essere verificati sui disegni specifici.  
Il Copyright di questo disegno appartiene a Rogers Stirk Harbour + Partners. Il materiale di questo disegno non puo'essere riprodotto per sviluppare il progetto o per la realizzazione delle opere, a meno che Rogers Stirk Harbour + Partners lo conceda con autorizzazione scritta.



**SISTEMAZIONI ESTERNE**  
**Immagini 3D di riferimento**

---

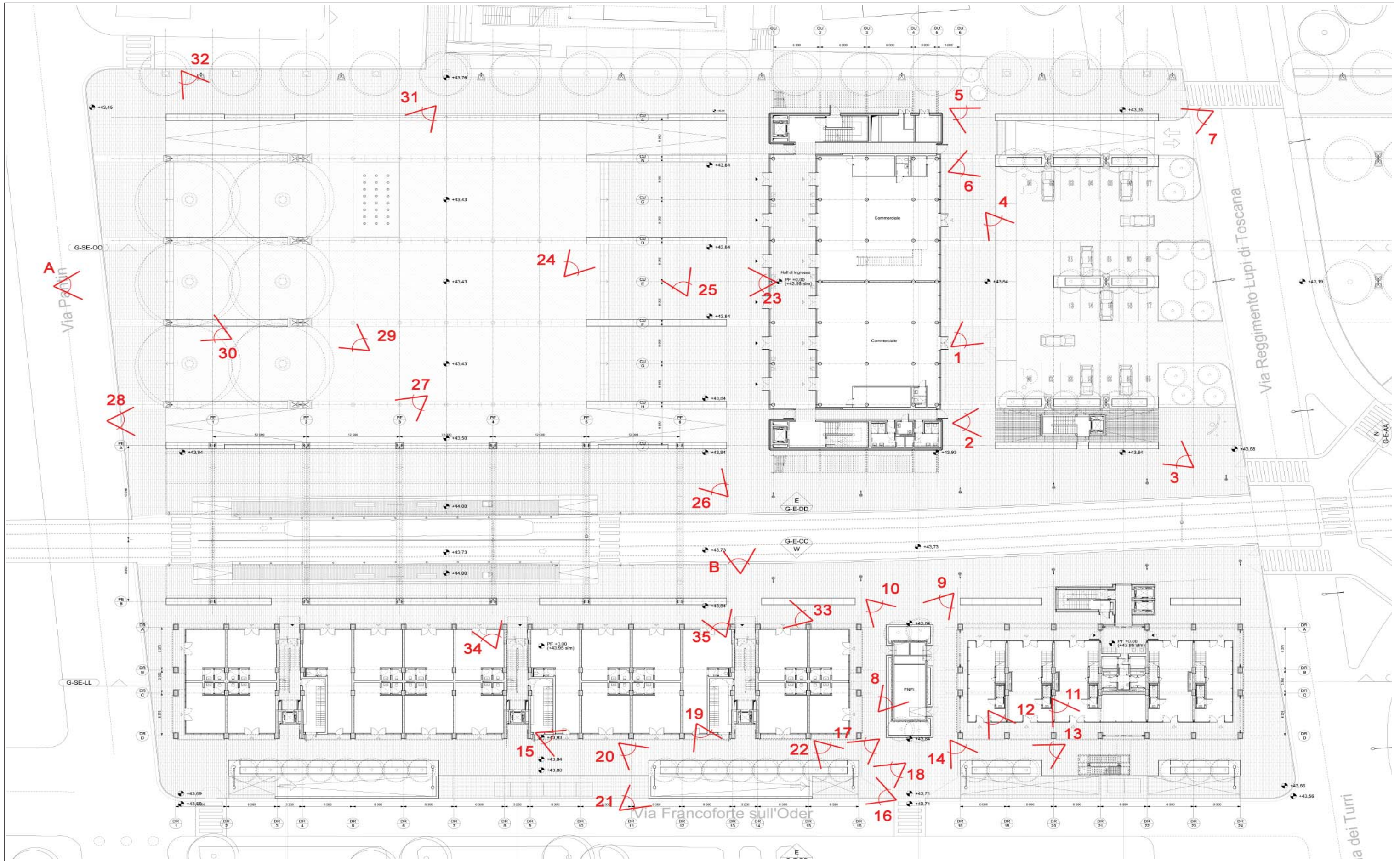

Data	Revisione	Descrizione
31.07.09	-	Progetto esecutivo
22.09.09	A	Progetto esecutivo (RC)
10.12.09	B	Progetto esecutivo (RV)

Non scalare direttamente dal disegno. L'autore di questa rappresentazione non si assume alcuna responsabilità per ogni dimensione ottenuta direttamente dal disegno. Se non viene data la misura, il compito del ricevente di accertarsi dall'autore o direttamente in cantiere. Tutte le misure e posizioni degli elementi strutturali e degli impianti devono essere verificati sui disegni specifici. Il Copyright di questo disegno appartiene a Rogers Stirk Harbour + Partners. Il materiale di questo disegno non può essere riprodotto per sviluppare il progetto o per la realizzazione delle opere, a meno che Rogers Stirk Harbour + Partners lo conceda con autorizzazione scritta.

Legenda

**COMUNE DI SCANDICCI**  
SCANDICCI CENTRO S11

Scandicci Centro  
Project Financing "Nuovo Centro Civico e Stazione Tramvia Veloce Firenze S.M.N. - Scandicci"

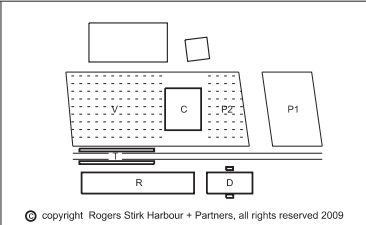

Progetto		Titolo	
PROGETTO ARCHITETTONICO ESECUTIVO		Landscape	
Punti di vista delle immagini			
Progettista	Scala @ A3	Numero disegno	
Rogers Stirk Harbour + Partners Thames Wharf Rainville Road London W6 9HA Il rappresentante Arch. Ernesto Bartolini	-	3485-ESE-L-SKE-01	
Data	Data revisione	Revisione	
31.07.09	10.12.09	B	

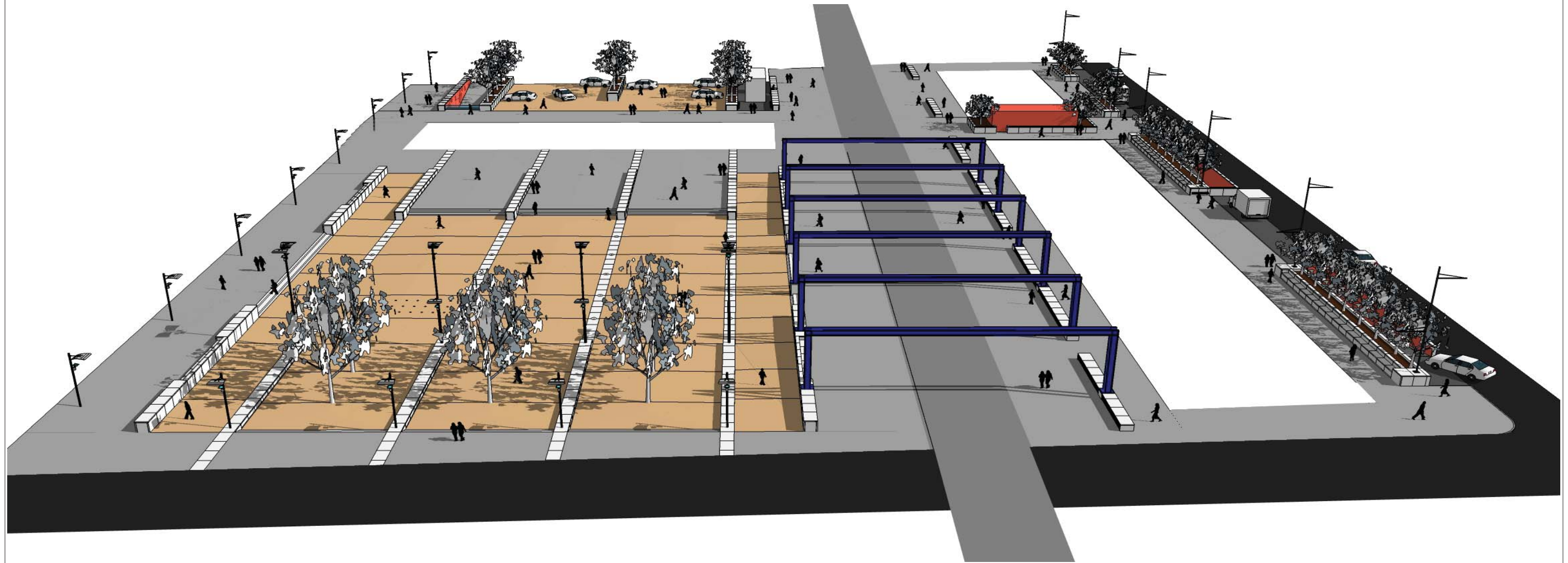

Data	Revisione	Descrizione
31 . 07 . 09	-	Progetto esecutivo
22 . 09 . 09	A	Progetto esecutivo (RC)
10 . 12 . 09	B	Progetto esecutivo (RV)

Legenda	

Non scalare direttamente dal disegno. L'autore di questa rappresentazione non si assume alcuna responsabilit  per ogni dimensione ottenuta direttamente dal disegno. Se non viene data la misura, e' compito del ricevente di accertarsi dall'autore o direttamente in cantiere. Tutte le misure e posizioni degli elementi strutturali e degli impianti devono essere verificati sui disegni specifici. Il Copyright di questo disegno appartiene a Rogers Stirk Harbour + Partners. Il materiale di questo disegno non puo'essere riprodotto per sviluppare il progetto o per la realizzazione delle opere, a meno che Rogers Stirk Harbour + Partners lo conceda con autorizzazione scritta.

**COMUNE DI SCANDICCI**  
SCANDICCI CENTRO S11

Scandicci Centro  
Project Financing "Nuovo Centro Civico e  
Stazione Tramvia Veloce Firenze S.M.N. - Scandicci

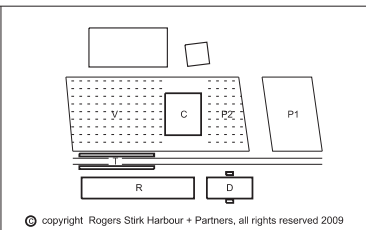

Progetto  
**PROGETTO ARCHITETTONICO ESECUTIVO**

Progettista  
**Rogers Stirk Harbour + Partners**  
Thames Wharf tel: 020 7385 1235  
Rainville Road fax: 020 7385 8409  
London e-mail: 33485@rsh-p.com  
W6 9HA www.rsh-p.com  
Il rappresentante Arch. Ernesto Bartolini

Titolo		
Landscape		
Immagine d'insieme A		
Scala @ A3	Numero disegno	
-	3485-ESE-L-SKE-01	
Data	Data revisione	Revisione
31 . 07 . 09	10 . 12 . 09	B

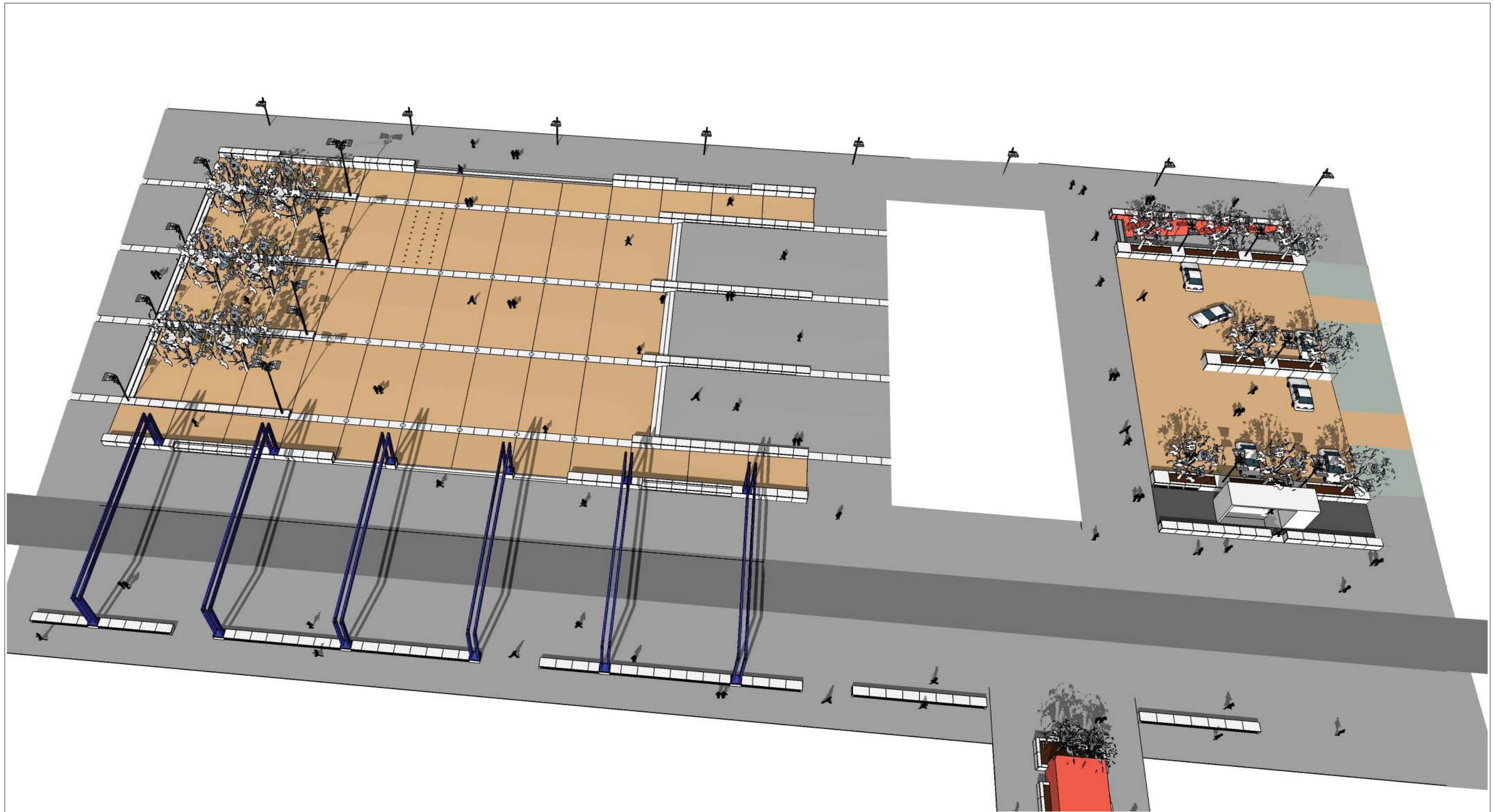

Data	Revisione	Descrizione
31 . 07 . 09	-	Progetto esecutivo
22 . 09 . 09	A	Progetto esecutivo (RC)
10 . 12 . 09	B	Progetto esecutivo (RV)

Legenda

Non scalare direttamente dal disegno. L'autore di questa rappresentazione non si assume alcuna responsabilit  per ogni dimensione ottenuta direttamente dal disegno. Se non viene data la misura,   compito del ricevente di accertarsi dall'autore o direttamente in cantiere. Tutte le misure e posizioni degli elementi strutturali e degli impianti devono essere verificati sui disegni specifici. Il Copyright di questo disegno appartiene a Rogers Stirk Harbour + Partners. Il materiale di questo disegno non puo'essere riprodotto per sviluppare il progetto o per la realizzazione delle opere, a meno che Rogers Stirk Harbour + Partners lo conceda con autorizzazione scritta.

**COMUNE DI SCANDICCI**  
SCANDICCI CENTRO S11

Scandicci Centro  
Project Financing "Nuovo Centro Civico e Stazione Tramvia Veloce Firenze S.M.N. - Scandicci"

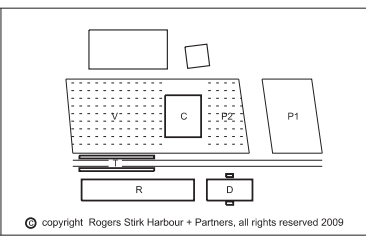

Progetto  
**PROGETTO ARCHITETTONICO ESECUTIVO**

Progettista  
**Rogers Stirk Harbour + Partners**  
Thames Wharf tel: 020 7385 1235  
Rainville Road fax: 020 7385 8409  
London email: 33485@rsh-pp.com  
W6 9HA www.rsh-pp.com  
Il rappresentante Arch. Ernesto Bartolini

Titolo		
Landscape		
Immagine d'insieme B		
Scala @ A3	Numero disegno	
-	3485-ESE-L-SKE-01	
Data	Data revisione	Revisione
31 . 07 . 09	10 . 12 . 09	B

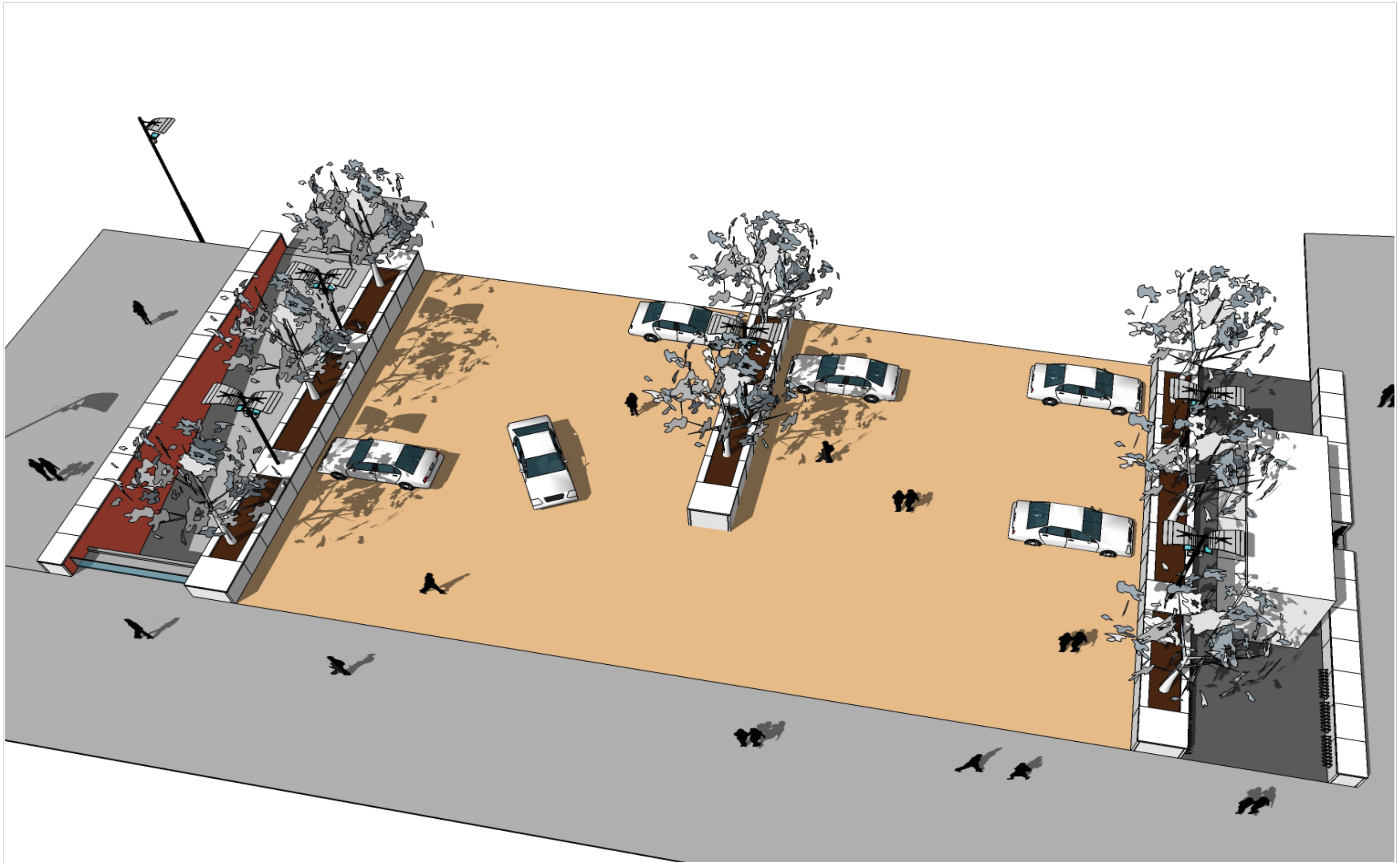

Data	Revisione	Descrizione
31 . 07 . 09	-	Progetto esecutivo
22 . 09 . 09	A	Progetto esecutivo (RC)
10 . 12 . 09	B	Progetto esecutivo (RV)

Legenda	

Non scalare direttamente dal disegno. L'autore di questa rappresentazione non si assume alcuna responsabilit  per ogni dimensione ottenuta direttamente dal disegno. Se non viene data la misura, e' compito del ricevente di accertarsi dall'autore o direttamente in cantiere. Tutte le misure e posizioni degli elementi strutturali e degli impianti devono essere verificati sui disegni specifici. Il Copyright di questo disegno appartiene a Rogers Stirk Harbour + Partners. Il materiale di questo disegno non puo'essere riprodotto per sviluppare il progetto o per la realizzazione delle opere, a meno che Rogers Stirk Harbour + Partners lo conceda con autorizzazione scritta.

**COMUNE DI SCANDICCI**  
SCANDICCI CENTRO S11

Scandicci Centro  
Project Financing "Nuovo Centro Civico e Stazione Tramvia Veloce Firenze S.M.N. - Scandicci"

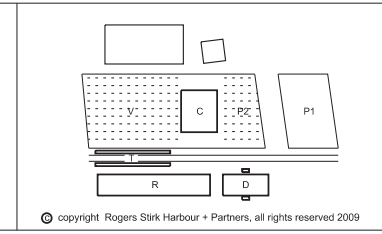

Progetto  
**PROGETTO ARCHITETTONICO ESECUTIVO**

Progettista  
**Rogers Stirk Harbour + Partners**  
Thames Wharf tel: 020 7385 1235  
Rainville Road fax: 020 7385 8409  
London email: 33485@rsh-p.com  
W6 9HA www.rsh-p.com  
Il rappresentante Arch. Ernesto Bartolini

Titolo		
Landscape		
<b>Immagine 01</b>		
Scala @ A3	Numero disegno	
	<b>3485-ESE-L-SKE-01</b>	
Data	Data revisione	Revisione
31 . 07 . 09	10 . 12 . 09	B

  copyright Rogers Stirk Harbour + Partners, all rights reserved 2009



Data	Revisione	Descrizione
31 . 07 . 09	-	Progetto esecutivo
22 . 09 . 09	A	Progetto esecutivo (RC)
10 . 12 . 09	B	Progetto esecutivo (RV)

Legenda

**COMUNE DI SCANDICCI**  
SCANDICCI CENTRO S11

Scandicci Centro  
Project Financing "Nuovo Centro Civico e  
Stazione Tramvia Veloce Firenze S.M.N. - Scandicci

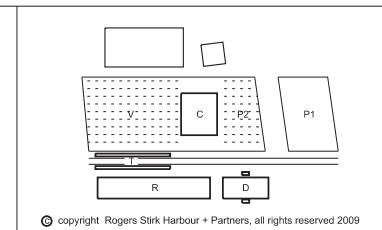

Progetto  
**PROGETTO ARCHITETTONICO ESECUTIVO**

Progettista  
**Rogers Stirk Harbour + Partners**  
Thames Wharf tel: 020 7385 1235  
Rainville Road fax: 020 7385 8409  
London email: 33485@rsh-p.com  
W6 9HA www.rsh-p.com  
Il rappresentante Arch. Ernesto Bartolini

Titolo <b>Landscape</b>		
<b>Immagine 02</b>		
Scala @ A3	Numero disegno <b>3485-ESE-L-SKE-01</b>	
Data <b>31 . 07 . 09</b>	Data revisione <b>10 . 12 . 09</b>	Revisione <b>B</b>

Non scalare direttamente dal disegno. L'autore di questa rappresentazione non si assume alcuna responsabilità per ogni dimensione ottenuta direttamente dal disegno. Se non viene data la misura, è compito del ricevente di accertarsi dall'autore o direttamente in cantiere. Tutte le misure e posizioni degli elementi strutturali e degli impianti devono essere verificati sui disegni specifici. Il Copyright di questo disegno appartiene a Rogers Stirk Harbour + Partners. Il materiale di questo disegno non può essere riprodotto per sviluppare il progetto o per la realizzazione delle opere, a meno che Rogers Stirk Harbour + Partners lo conceda con autorizzazione scritta.



Data	Revisione	Descrizione
31 . 07 . 09	-	Progetto esecutivo
22 . 09 . 09	A	Progetto esecutivo (RC)
10 . 12 . 09	B	Progetto esecutivo (RV)

Legenda	

Non scalare direttamente dal disegno. L'autore di questa rappresentazione non si assume alcuna responsabilit  per ogni dimensione ottenuta direttamente dal disegno. Se non viene data la misura,   compito del ricevente di accertarsi dall'autore o direttamente in cantiere. Tutte le misure e posizioni degli elementi strutturali e degli impianti devono essere verificati sui disegni specifici. Il Copyright di questo disegno appartiene a Rogers Stirk Harbour + Partners. Il materiale di questo disegno non puo'essere riprodotto per sviluppare il progetto o per la realizzazione delle opere, a meno che Rogers Stirk Harbour + Partners lo conceda con autorizzazione scritta.

**COMUNE DI SCANDICCI**  
SCANDICCI CENTRO S11

Scandicci Centro

Project Financing "Nuovo Centro Civico e Stazione Tramvia Veloce Firenze S.M.N. - Scandicci"

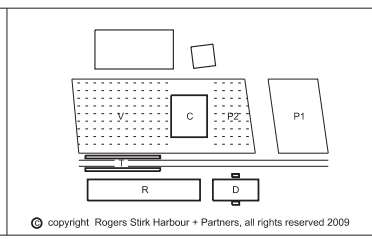

Progetto  
**PROGETTO ARCHITETTONICO ESECUTIVO**

Progettista  
**Rogers Stirk Harbour + Partners**  
Thames Wharf tel: 020 7385 1235  
Rainville Road fax: 020 7385 8409  
London email: 33485@rsh-p.com  
W6 9HA www.rsh-p.com  
Il rappresentante Arch. Ernesto Bartolini

Titolo		
Landscape		
<b>Immagine 03</b>		
Scala @ A3	Numero disegno	
-	3485-ESE-L-SKE-01	
Data	Data revisione	Revisione
31 . 07 . 09	10 . 12 . 09	B



Data	Revisione	Descrizione
31 . 07 . 09	-	Progetto esecutivo
22 . 09 . 09	A	Progetto esecutivo (RC)
10 . 12 . 09	B	Progetto esecutivo (RV)

Legenda	

Non scalare direttamente dal disegno. L'autore di questa rappresentazione non si assume alcuna responsabilit  per ogni dimensione ottenuta direttamente dal disegno. Se non viene data la misura,   compito del ricevente di accertarsi dall'autore o direttamente in cantiere. Tutte le misure e posizioni degli elementi strutturali e degli impianti devono essere verificati sui disegni specifici. Il Copyright di questo disegno appartiene a Rogers Stirk Harbour + Partners. Il materiale di questo disegno non puo'essere riprodotto per sviluppare il progetto o per la realizzazione delle opere, a meno che Rogers Stirk Harbour + Partners lo conceda con autorizzazione scritta.

**COMUNE DI SCANDICCI**  
SCANDICCI CENTRO S11

Scandicci Centro  
Project Financing "Nuovo Centro Civico e  
Stazione Tramvia Veloce Firenze S.M.N. - Scandicci

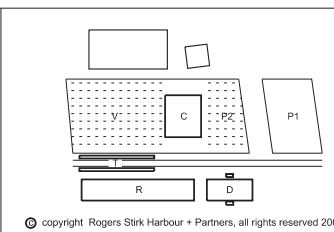

Progetto  
**PROGETTO ARCHITETTONICO ESECUTIVO**

Progettista  
**Rogers Stirk Harbour + Partners**  
Thames Wharf tel: 020 7385 1235  
Rainville Road fax: 020 7385 8409  
London email: 33485@rsh-pp.com  
W6 9HA www.rsh-pp.com  
Il rappresentante Arch. Ernesto Bartolini

Titolo  
**Landscape**  
**Immagine 04**

Scala @ A3  
Numero disegno  
**3485-ESE-L-SKE-01**

Data	Data revisione	Revisione
31 . 07 . 09	10 . 12 . 09	B



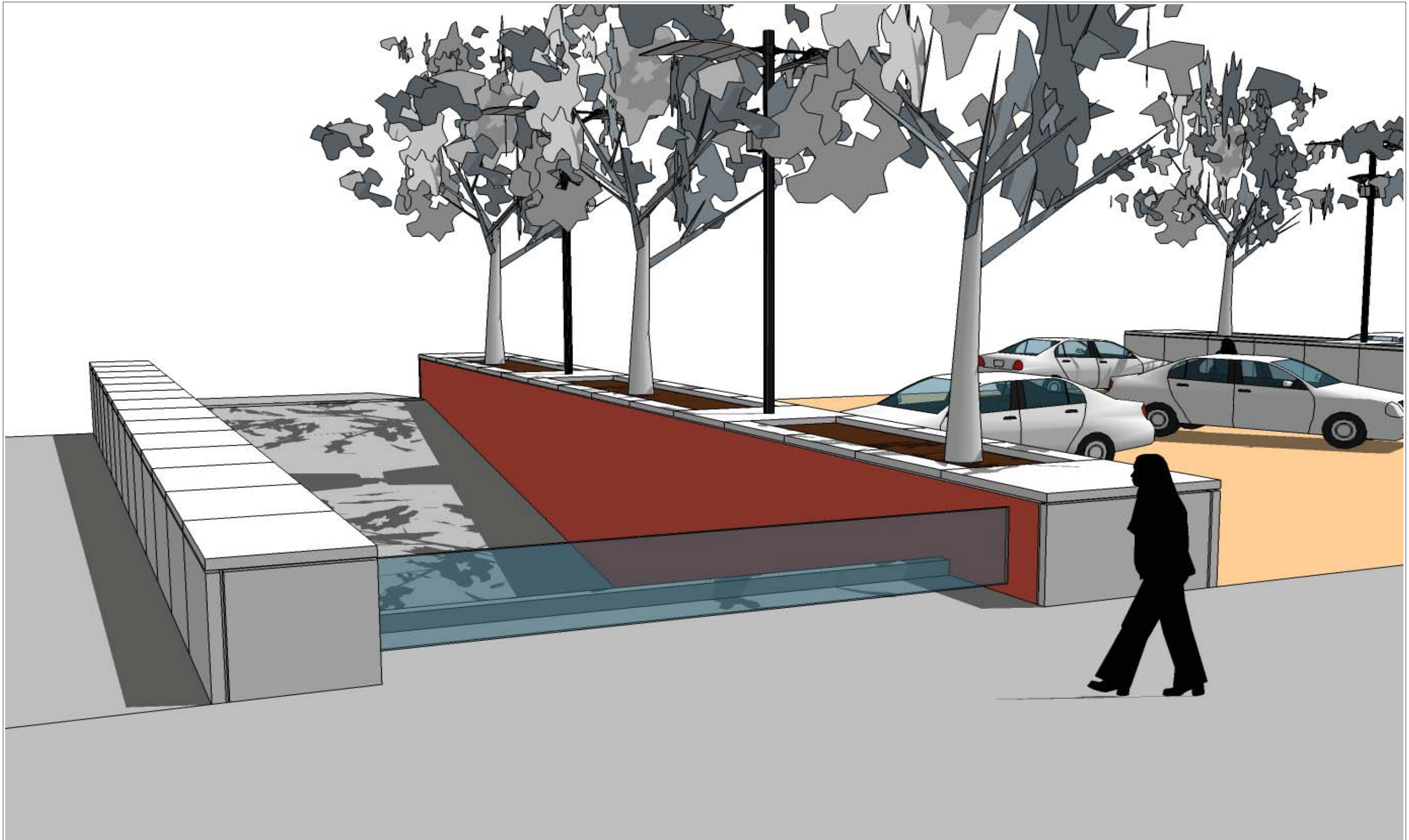

Data	Revisione	Descrizione
31 . 07 . 09	-	Progetto esecutivo
22 . 09 . 09	A	Progetto esecutivo (RC)
10 . 12 . 09	B	Progetto esecutivo (RV)

Legenda

COMUNE DI SCANDICCI  
SCANDICCI CENTRO S11

Scandicci Centro  
Project Financing "Nuovo Centro Civico e  
Stazione Tramvia Veloce Firenze S.M.N. - Scandicci

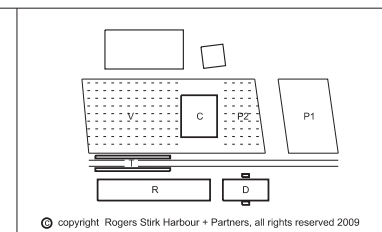

Progetto	PROGETTO ARCHITETTONICO ESECUTIVO		Titolo		Landscape
Progettista	Rogers Stirk Harbour + Partners Thames Wharf Rainville Road London W6 9HA Il rappresentante Arch. Ernesto Bartolini		Scala @ A3		Numero disegno 3485-ESE-L-SKE-01
Data	31 . 07 . 09	Data revisione	10 . 12 . 09	Revisione	B

Non scalare direttamente dal disegno. L'autore di questa rappresentazione non si assume alcuna responsabilit  per ogni dimensione ottenuta direttamente dal disegno. Se non viene data la misura,   compito del ricevente di accertarsi dall'autore o direttamente in cantiere. Tutte le misure e posizioni degli elementi strutturali e degli impianti devono essere verificati sui disegni specifici. Il Copyright di questo disegno appartiene a Rogers Stirk Harbour + Partners. Il materiale di questo disegno non puo'essere riprodotto per sviluppare il progetto o per la realizzazione delle opere, a meno che Rogers Stirk Harbour + Partners lo conceda con autorizzazione scritta.



Data	Revisione	Descrizione
31 . 07 . 09	-	Progetto esecutivo
22 . 09 . 09	A	Progetto esecutivo (RC)
10 . 12 . 09	B	Progetto esecutivo (RV)

Legenda	

Non scalare direttamente dal disegno. L'autore di questa rappresentazione non si assume alcuna responsabilit  per ogni dimensione ottenuta direttamente dal disegno. Se non viene data la misura,   compito del ricevente di accertarsi dall'autore o direttamente in cantiere. Tutte le misure e posizioni degli elementi strutturali e degli impianti devono essere verificati sui disegni specifici. Il Copyright di questo disegno appartiene a Rogers Stirk Harbour + Partners. Il materiale di questo disegno non puo'essere riprodotto per sviluppare il progetto o per la realizzazione delle opere, a meno che Rogers Stirk Harbour + Partners lo conceda con autorizzazione scritta.

**COMUNE DI SCANDICCI**  
SCANDICCI CENTRO S11

Scandicci Centro  
Project Financing "Nuovo Centro Civico e Stazione Tramvia Veloce Firenze S.M.N. - Scandicci"

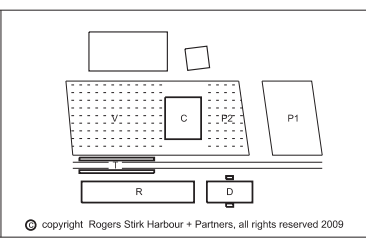

Progetto  
**PROGETTO ARCHITETTONICO ESECUTIVO**

Progettista  
**Rogers Stirk Harbour + Partners**  
Thames Wharf tel: 020 7385 1235  
Rainville Road fax: 020 7385 8409  
London email: j3485@rsh-p.com  
W6 9HA www.rsh-p.com  
Il rappresentante Arch. Ernesto Bartolini

Titolo		
Landscape		
<b>Immagine 06</b>		
Scala @ A3	Numero disegno	
-	3485-ESE-L-SKE-01	
Data	Data revisione	Revisione
31 . 07 . 09	10 . 12 . 09	B

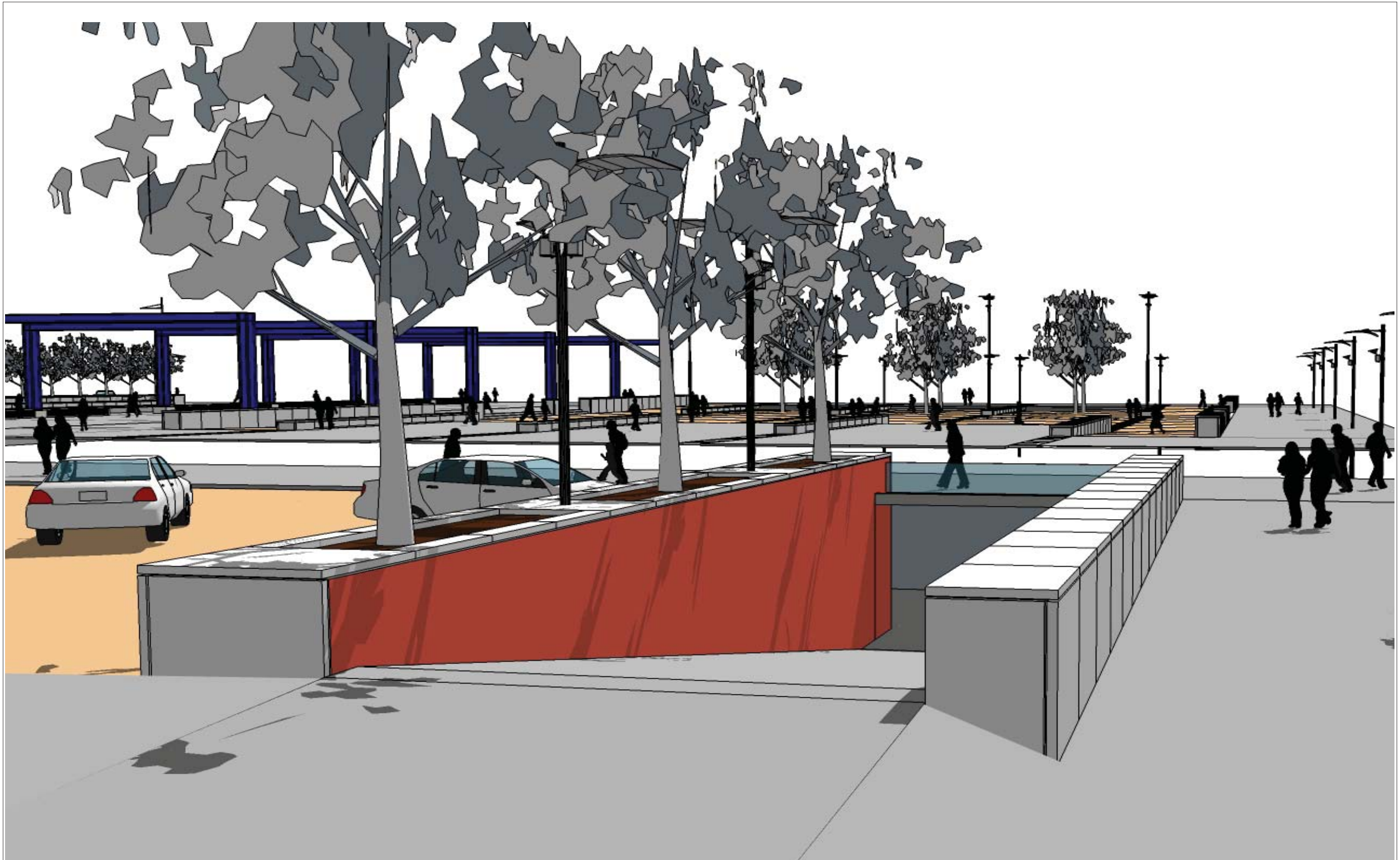

Data	Revisione	Descrizione
31 . 07 . 09	-	Progetto esecutivo
22 . 09 . 09	A	Progetto esecutivo (RC)
10 . 12 . 09	B	Progetto esecutivo (RV)

Non scalare direttamente dal disegno. L'autore di questa rappresentazione non si assume alcuna responsabilità per ogni dimensione ottenuta direttamente dal disegno. Se non viene data la misura, è compito del ricevente di accertarsi dall'autore o direttamente in cantiere. Tutte le misure e posizioni degli elementi strutturali e degli impianti devono essere verificati sui disegni specifici. Il Copyright di questo disegno appartiene a Rogers Stirk Harbour + Partners. Il materiale di questo disegno non può essere riprodotto per sviluppare il progetto o per la realizzazione delle opere, a meno che Rogers Stirk Harbour + Partners lo conceda con autorizzazione scritta.

Legenda

**COMUNE DI SCANDICCI**  
SCANDICCI CENTRO S11

Scandicci Centro  
Project Financing "Nuovo Centro Civico e Stazione Tramvia Veloce Firenze S.M.N. - Scandicci"

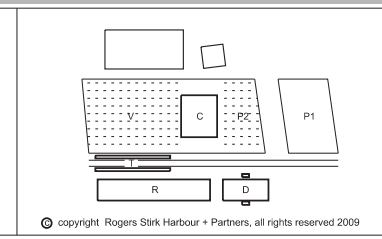

Progetto  
**PROGETTO ARCHITETTONICO ESECUTIVO**

Progettista  
**Rogers Stirk Harbour + Partners**  
Thames Wharf tel: 020 7385 1235  
Rainville Road fax: 020 7385 8409  
London email: 33485@rsh-p.com  
W6 9HA www.rsh-p.com  
Il rappresentante Arch. Ernesto Bartolini

Titolo		
Landscape		
<b>Immagine 07</b>		
Scala @ A3	Numero disegno	
-	3485-ESE-L-SKE-01	
Data	Data revisione	Revisione
31 . 07 . 09	10 . 12 . 09	B

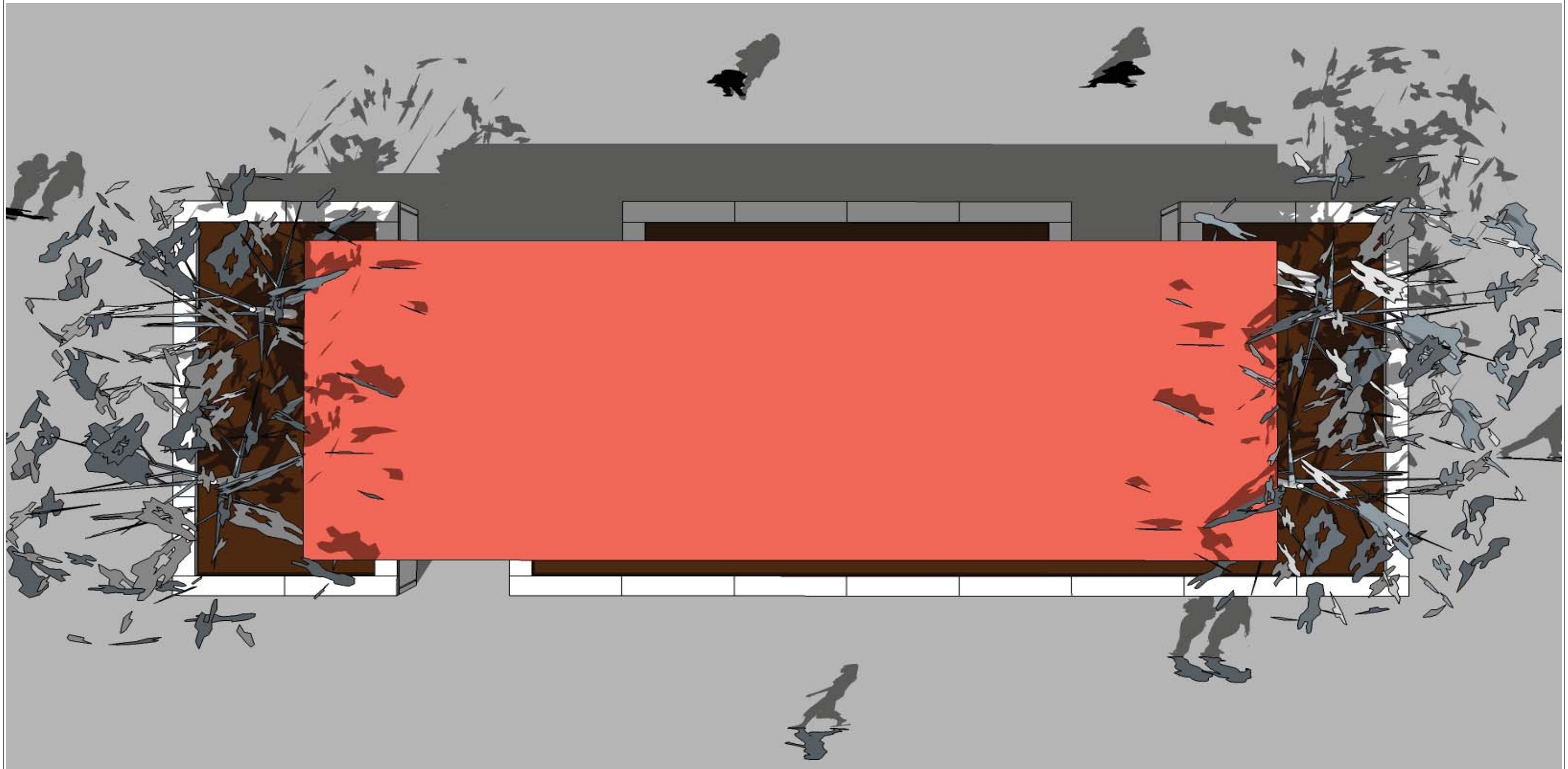

Data	Revisione	Descrizione
31 . 07 . 09	-	Progetto esecutivo
22 . 09 . 09	A	Progetto esecutivo (RC)
10 . 12 . 09	B	Progetto esecutivo (RV)

Legenda

COMUNE DI SCANDICCI  
SCANDICCI CENTRO S11

Scandicci Centro  
Project Financing "Nuovo Centro Civico e  
Stazione Tramvia Veloce Firenze S.M.N. - Scandicci

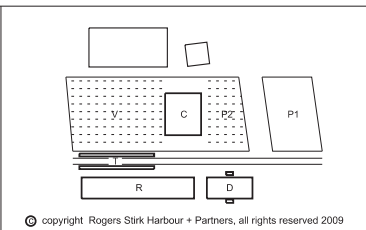

Progetto  
PROGETTO ARCHITETTONICO ESECUTIVO

Progettista  
Rogers Stirk Harbour + Partners  
Thames Wharf tel: 020 7385 1235  
Rainville Road fax: 020 7385 8409  
London email: 33485@rsh-p.com  
W6 9HA www.rsh-p.com  
Il rappresentante Arch. Ernesto Bartolini

Titolo		
Landscape		
Immagine 08		
Scala @ A3	Numero disegno	
-	3485-ESE-L-SKE-01	
Data	Data revisione	Revisione
31 . 07 . 09	10 . 12 . 09	B

Non scalare direttamente dal disegno. L'autore di questa rappresentazione non si assume alcuna responsabilit  per ogni dimensione ottenuta direttamente dal disegno. Se non viene data la misura,   compito del ricevente di accertarsi dall'autore o direttamente in cantiere. Tutte le misure e posizioni degli elementi strutturali e degli impianti devono essere verificati sui disegni specifici. Il Copyright di questo disegno appartiene a Rogers Stirk Harbour + Partners. Il materiale di questo disegno non puo'essere riprodotto per sviluppare il progetto o per la realizzazione delle opere, a meno che Rogers Stirk Harbour + Partners lo conceda con autorizzazione scritta.

  copyright Rogers Stirk Harbour + Partners, all rights reserved 2009



Data	Revisione	Descrizione
31 . 07 . 09	-	Progetto esecutivo
22 . 09 . 09	A	Progetto esecutivo (RC)
10 . 12 . 09	B	Progetto esecutivo (RV)

Legenda

**COMUNE DI SCANDICCI**  
SCANDICCI CENTRO S11

Scandicci Centro  
Project Financing "Nuovo Centro Civico e  
Stazione Tramvia Veloce Firenze S.M.N. - Scandicci

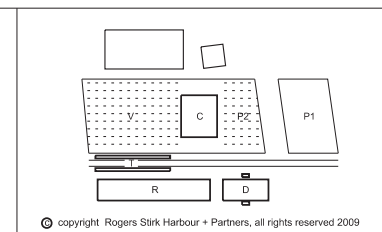

Progetto  
**PROGETTO ARCHITETTONICO ESECUTIVO**

Progettista  
**Rogers Stirk Harbour + Partners**  
Thames Wharf tel: 020 7385 1235  
Rainville Road fax: 020 7385 8409  
London email: 33485@rsh-pp.com  
W6 9HA www.rsh-pp.com  
Il rappresentante Arch. Ernesto Bartolini

Titolo		
Landscape		
<b>Immagine 09</b>		
Scala @ A3	Numero disegno	
-	3485-ESE-L-SKE-01	
Data	Data revisione	Revisione
31 . 07 . 09	10 . 12 . 09	B

Non scalare direttamente dal disegno. L'autore di questa rappresentazione non si assume alcuna responsabilit  per ogni dimensione ottenuta direttamente dal disegno. Se non viene data la misura,   compito del ricevente di accertarsi dall'autore o direttamente in cantiere. Tutte le misure e posizioni degli elementi strutturali e degli impianti devono essere verificati sui disegni specifici. Il Copyright di questo disegno appartiene a Rogers Stirk Harbour + Partners. Il materiale di questo disegno non puo'essere riprodotto per sviluppare il progetto o per la realizzazione delle opere, a meno che Rogers Stirk Harbour + Partners lo conceda con autorizzazione scritta.



Data	Revisione	Descrizione
31 . 07 . 09	-	Progetto esecutivo
22 . 09 . 09	A	Progetto esecutivo (RC)
10 . 12 . 09	B	Progetto esecutivo (RV)

Legenda

Non scalare direttamente dal disegno. L'autore di questa rappresentazione non si assume alcuna responsabilit  per ogni dimensione ottenuta direttamente dal disegno. Se non viene data la misura,   compito del ricevente di accertarsi dall'autore o direttamente in cantiere. Tutte le misure e posizioni degli elementi strutturali e degli impianti devono essere verificati sui disegni specifici. Il Copyright di questo disegno appartiene a Rogers Stirk Harbour + Partners. Il materiale di questo disegno non puo'essere riprodotto per sviluppare il progetto o per la realizzazione delle opere, a meno che Rogers Stirk Harbour + Partners lo conceda con autorizzazione scritta.

COMUNE DI SCANDICCI  
SCANDICCI CENTRO S11



Project Financing "Nuovo Centro Civico e Stazione Tramvia Veloce Firenze S.M.N. - Scandicci

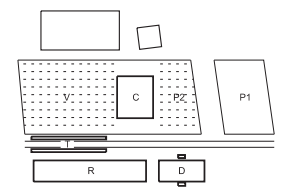

  copyright Rogers Stirk Harbour + Partners, all rights reserved 2009

Progetto	Titolo		
PROGETTO ARCHITETTONICO ESECUTIVO	Landscape		
	Immagine 10		
Progettista Rogers Stirk Harbour + Partners Thames Wharf Rainville Road London W6 9HA Il rappresentante Arch. Ernesto Bartolini	Scala @ A3	Numero disegno 3485-ESE-L-SKE-01	
	Data 31 . 07 . 09	Data revisione 10 . 12 . 09	Revisione B

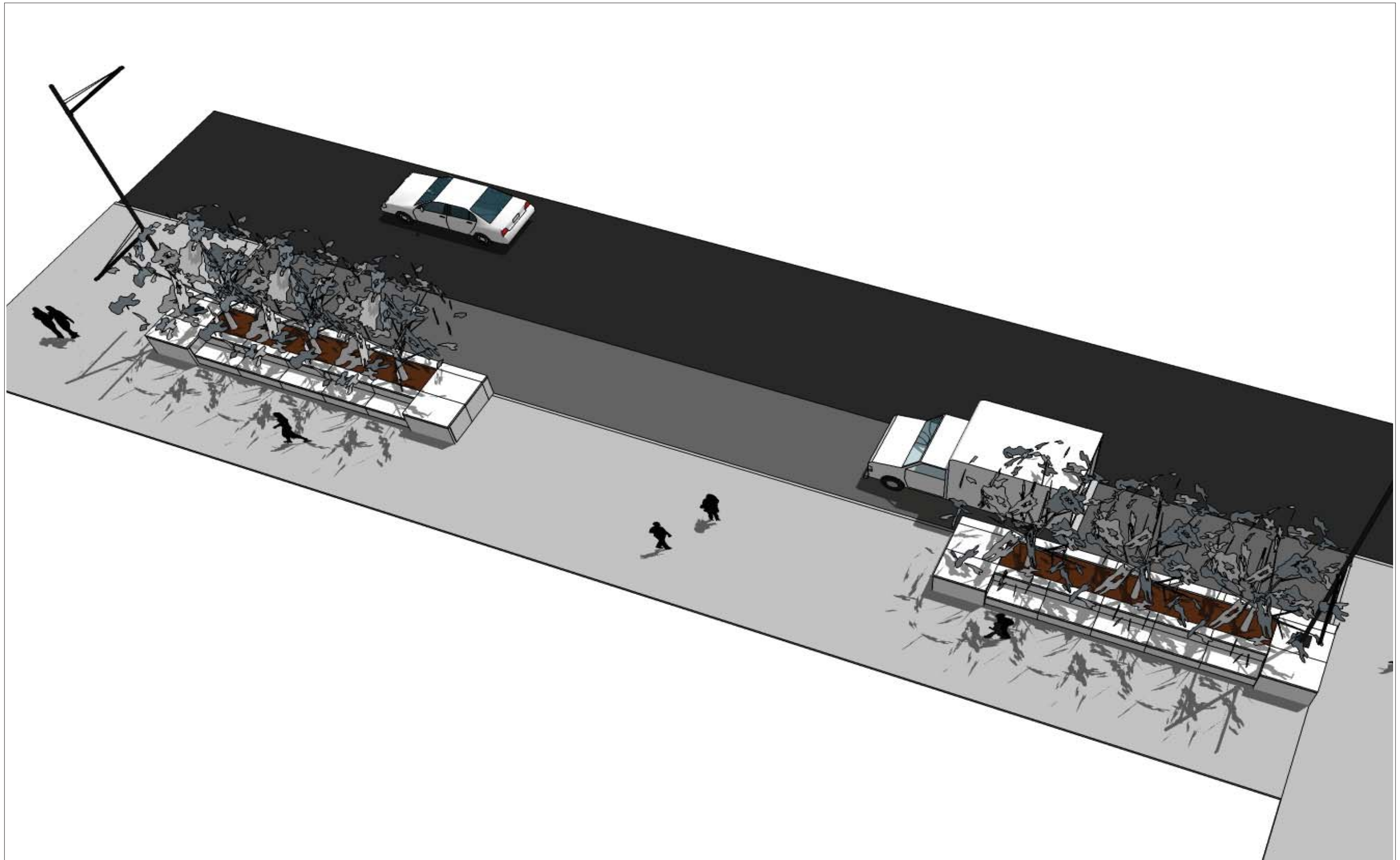

Data	Revisione	Descrizione
31 . 07 . 09	-	Progetto esecutivo
22 . 09 . 09	A	Progetto esecutivo (RC)
10 . 12 . 09	B	Progetto esecutivo (RV)

Legenda

**COMUNE DI SCANDICCI**  
 SCANDICCI CENTRO S.r.l.  
  
 Scandicci Centro  
 Project Financing "Nuovo Centro Civico e  
 Stazione Tramvia Veloce Firenze S.M.N. - Scandicci

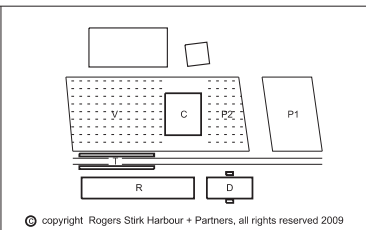

Progetto  
**PROGETTO ARCHITETTONICO ESECUTIVO**  
 Progettista  
**Rogers Stirk Harbour + Partners**  
 Thames Wharf tel: 020 7385 1235  
 Rainville Road fax: 020 7385 8409  
 London email: 33485@rsh-p.com  
 W6 9HA www.rsh-p.com  
 Il rappresentante Arch. Ernesto Bartolini

Titolo		
Landscape		
<b>Immagine 11</b>		
Scala @ A3	Numero disegno	
-	3485-ESE-L-SKE-01	
Data	Data revisione	Revisione
31 . 07 . 09	10 . 12 . 09	B

Non scalare direttamente dal disegno. L'autore di questa rappresentazione non si assume alcuna responsabilit  per ogni dimensione ottenuta direttamente dal disegno. Se non viene data la misura,   compito del ricevente di accertarsi dall'autore o direttamente in cantiere. Tutte le misure e posizioni degli elementi strutturali e degli impianti devono essere verificati sui disegni specifici. Il Copyright di questo disegno appartiene a Rogers Stirk Harbour + Partners. Il materiale di questo disegno non puo'essere riprodotto per sviluppare il progetto o per la realizzazione delle opere, a meno che Rogers Stirk Harbour + Partners lo conceda con autorizzazione scritta.



Data	Revisione	Descrizione
31 . 07 . 09	-	Progetto esecutivo
22 . 09 . 09	A	Progetto esecutivo (RC)
10 . 12 . 09	B	Progetto esecutivo (RV)

Legenda

**COMUNE DI SCANDICCI**  
SCANDICCI CENTRO S11

Scandicci Centro  
Project Financing "Nuovo Centro Civico e  
Stazione Tramvia Veloce Firenze S.M.N. - Scandicci

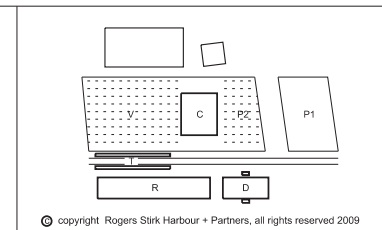

Progetto  
**PROGETTO ARCHITETTONICO ESECUTIVO**

Progettista  
**Rogers Stirk Harbour + Partners**  
Thames Wharf tel: 020 7385 1235  
Rainville Road fax: 020 7385 8409  
London email: 33485@rsh-p.com  
W6 9HA www.rsh-p.com  
Il rappresentante Arch. Ernesto Bartolini

TITOLO		
Landscape		
<b>Immagine 12</b>		
Scala @ A3	Numero disegno	
-	3485-ESE-L-SKE-01	
Data	Data revisione	Revisione
31 . 07 . 09	10 . 12 . 09	B

Non scalare direttamente dal disegno. L'autore di questa rappresentazione non si assume alcuna responsabilità per ogni dimensione ottenuta direttamente dal disegno. Se non viene data la misura, è compito del ricevente di accertarsi dall'autore o direttamente in cantiere. Tutte le misure e posizioni degli elementi strutturali e degli impianti devono essere verificati sui disegni specifici. Il Copyright di questo disegno appartiene a Rogers Stirk Harbour + Partners. Il materiale di questo disegno non può essere riprodotto per sviluppare il progetto o per la realizzazione delle opere, a meno che Rogers Stirk Harbour + Partners lo conceda con autorizzazione scritta.



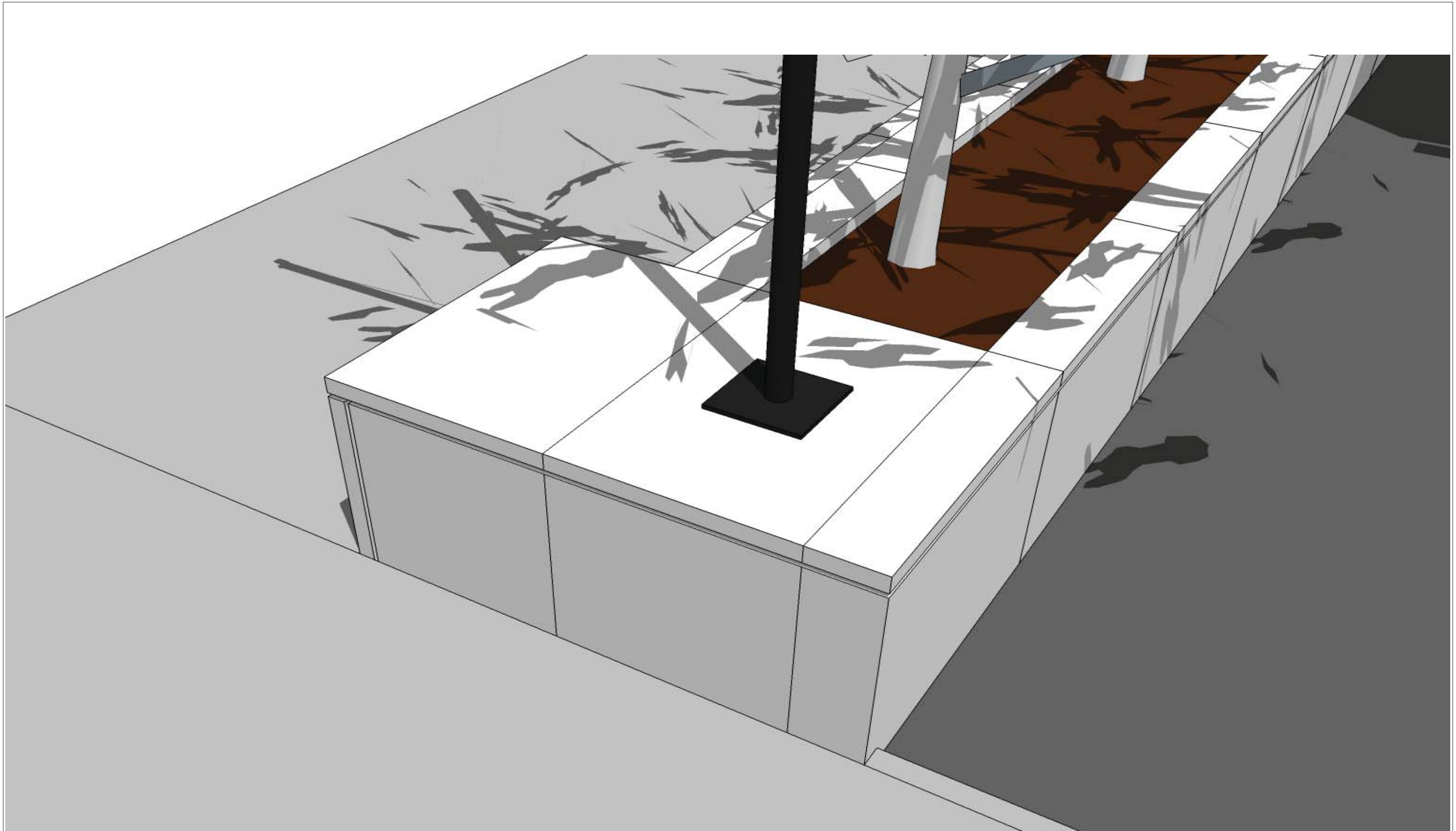

Data	Revisione	Descrizione
31 . 07 . 09	-	Progetto esecutivo
22 . 09 . 09	A	Progetto esecutivo (RC)
10 . 12 . 09	B	Progetto esecutivo (RV)

Legenda

Non scalare direttamente dal disegno. L'autore di questa rappresentazione non si assume alcuna responsabilit  per ogni dimensione ottenuta direttamente dal disegno. Se non viene data la misura,   compito del ricevente di accertarsi dall'autore o direttamente in cantiere. Tutte le misure e posizioni degli elementi strutturali e degli impianti devono essere verificati sui disegni specifici. Il Copyright di questo disegno appartiene a Rogers Stirk Harbour + Partners. Il materiale di questo disegno non puo'essere riprodotto per sviluppare il progetto o per la realizzazione delle opere, a meno che Rogers Stirk Harbour + Partners lo conceda con autorizzazione scritta.

**COMUNE DI SCANDICCI**  
SCANDICCI CENTRO S11

Scandicci Centro  
Project Financing "Nuovo Centro Civico e  
Stazione Tramvia Veloce Firenze S.M.N. - Scandicci

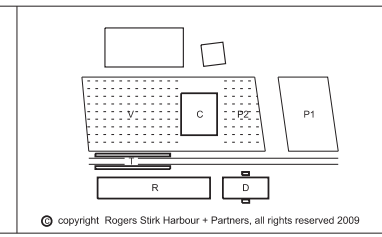

Progetto  
**PROGETTO ARCHITETTONICO ESECUTIVO**

Progettista  
**Rogers Stirk Harbour + Partners**  
Thames Wharf tel: 020 7385 1235  
Rainville Road fax: 020 7385 8409  
London email: 33485@rsh-p.com  
W6 9HA www.rsh-p.com  
Il rappresentante Arch. Ernesto Bartolini

Titolo		
Landscape		
<b>Immagine 13</b>		
Scala @ A3	Numero disegno	
-	3485-ESE-L-SKE-01	
Data	Data revisione	Revisione
31 . 07 . 09	10 . 12 . 09	B

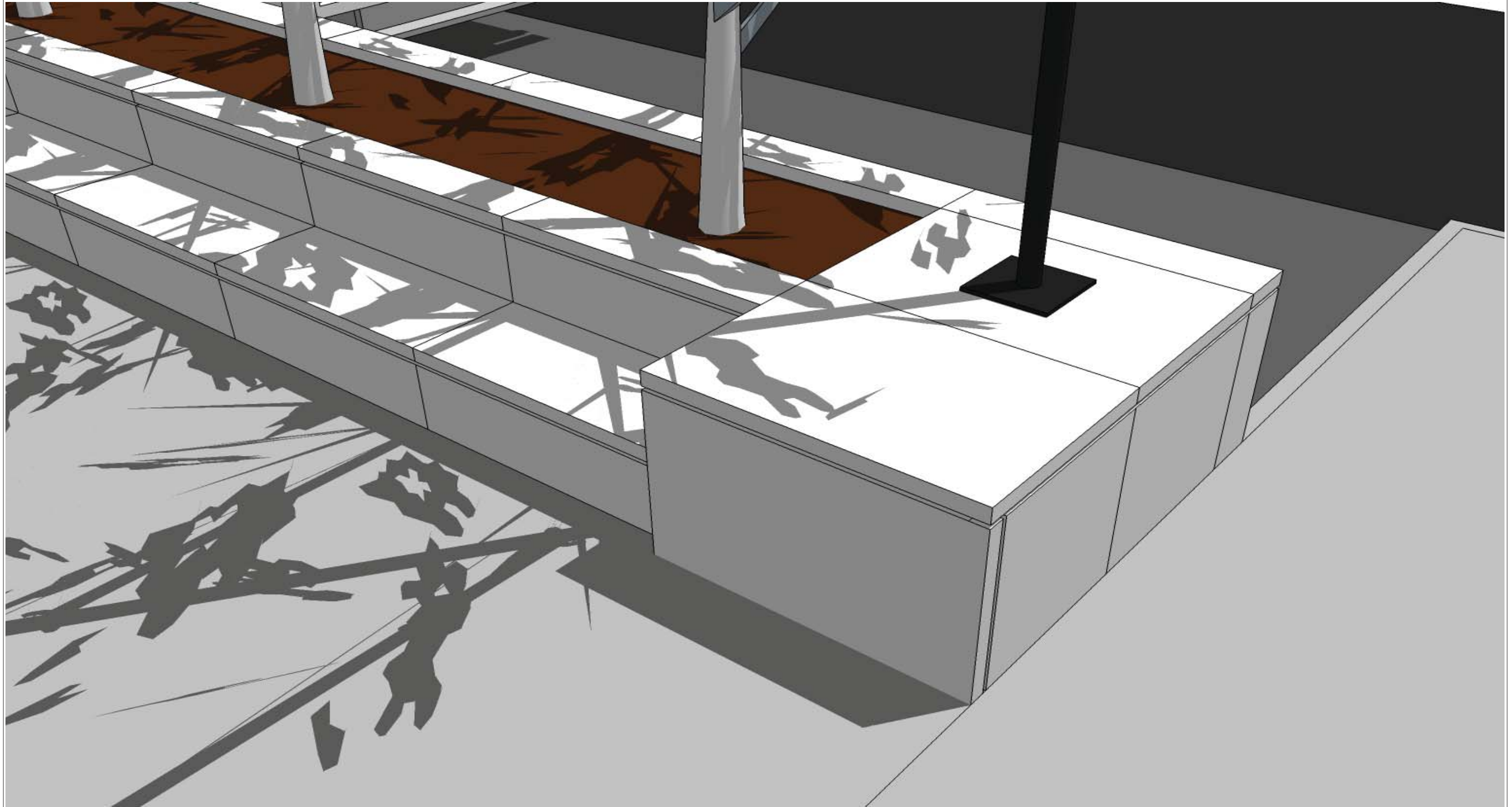

Data	Revisione	Descrizione
31 . 07 . 09	-	Progetto esecutivo
22 . 09 . 09	A	Progetto esecutivo (RC)
10 . 12 . 09	B	Progetto esecutivo (RV)

Legenda	

Non scalare direttamente dal disegno. L'autore di questa rappresentazione non si assume alcuna responsabilit  per ogni dimensione ottenuta direttamente dal disegno. Se non viene data la misura, e' compito del ricevente di accertarsi dall'autore o direttamente in cantiere. Tutte le misure e posizioni degli elementi strutturali e degli impianti devono essere verificati sui disegni specifici. Il Copyright di questo disegno appartiene a Rogers Stirk Harbour + Partners. Il materiale di questo disegno non puo'essere riprodotto per sviluppare il progetto o per la realizzazione delle opere, a meno che Rogers Stirk Harbour + Partners lo conceda con autorizzazione scritta.

**COMUNE DI SCANDICCI**  
SCANDICCI CENTRO S11

Scandicci Centro  
Project Financing "Nuovo Centro Civico e  
Stazione Tramvia Veloce Firenze S.M.N. - Scandicci

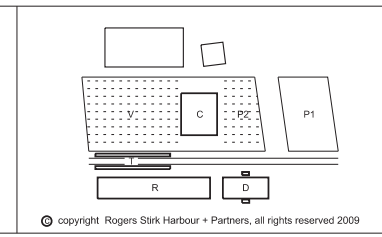

Progetto		Titolo	
<b>PROGETTO ARCHITETTONICO ESECUTIVO</b>		<b>Landscape</b>	
<b>Immagine 14</b>			
<b>Progettista</b> Rogers Stirk Harbour + Partners Thames Wharf Rainville Road London W6 9HA Il rappresentante Arch. Ernesto Bartolini	Scala @ A3 -	Numero disegno <b>3485-ESE-L-SKE-01</b>	
Data <b>31 . 07 . 09</b>	Data revisione <b>10 . 12 . 09</b>	Revisione <b>B</b>	



Data	Revisione	Descrizione
31 . 07 . 09	-	Progetto esecutivo
22 . 09 . 09	A	Progetto esecutivo (RC)
10 . 12 . 09	B	Progetto esecutivo (RV)

Legenda

COMUNE DI SCANDICCI  
SCANDICCI CENTRO S11

Scandicci Centro  
Project Financing "Nuovo Centro Civico e  
Stazione Tramvia Veloce Firenze S.M.N. - Scandicci

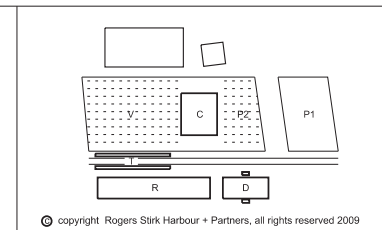

Progetto  
PROGETTO ARCHITETTONICO ESECUTIVO

Progettista  
Rogers Stirk Harbour + Partners  
Thames Wharf tel: 020 7385 1235  
Rainville Road fax: 020 7385 8409  
London email: 33485@rsh-p.com  
W6 9HA www.rsh-p.com  
Il rappresentante Arch. Ernesto Bartolini

Titoio		
Landscape		
Immagine 15		
Scala @ A3	Numero disegno	
-	3485-ESE-L-SKE-01	
Data	Data revisione	Revisione
31 . 07 . 09	10 . 12 . 09	B

Non scalare direttamente dal disegno. L'autore di questa rappresentazione non si assume alcuna responsabilit  per ogni dimensione ottenuta direttamente dal disegno. Se non viene data la misura,   compito del ricevente di accertarsi dall'autore o direttamente in cantiere. Tutte le misure e posizioni degli elementi strutturali e degli impianti devono essere verificati sui disegni specifici. Il Copyright di questo disegno appartiene a Rogers Stirk Harbour + Partners. Il materiale di questo disegno non puo'essere riprodotto per sviluppare il progetto o per la realizzazione delle opere, a meno che Rogers Stirk Harbour + Partners lo conceda con autorizzazione scritta.

  copyright Rogers Stirk Harbour + Partners, all rights reserved 2009

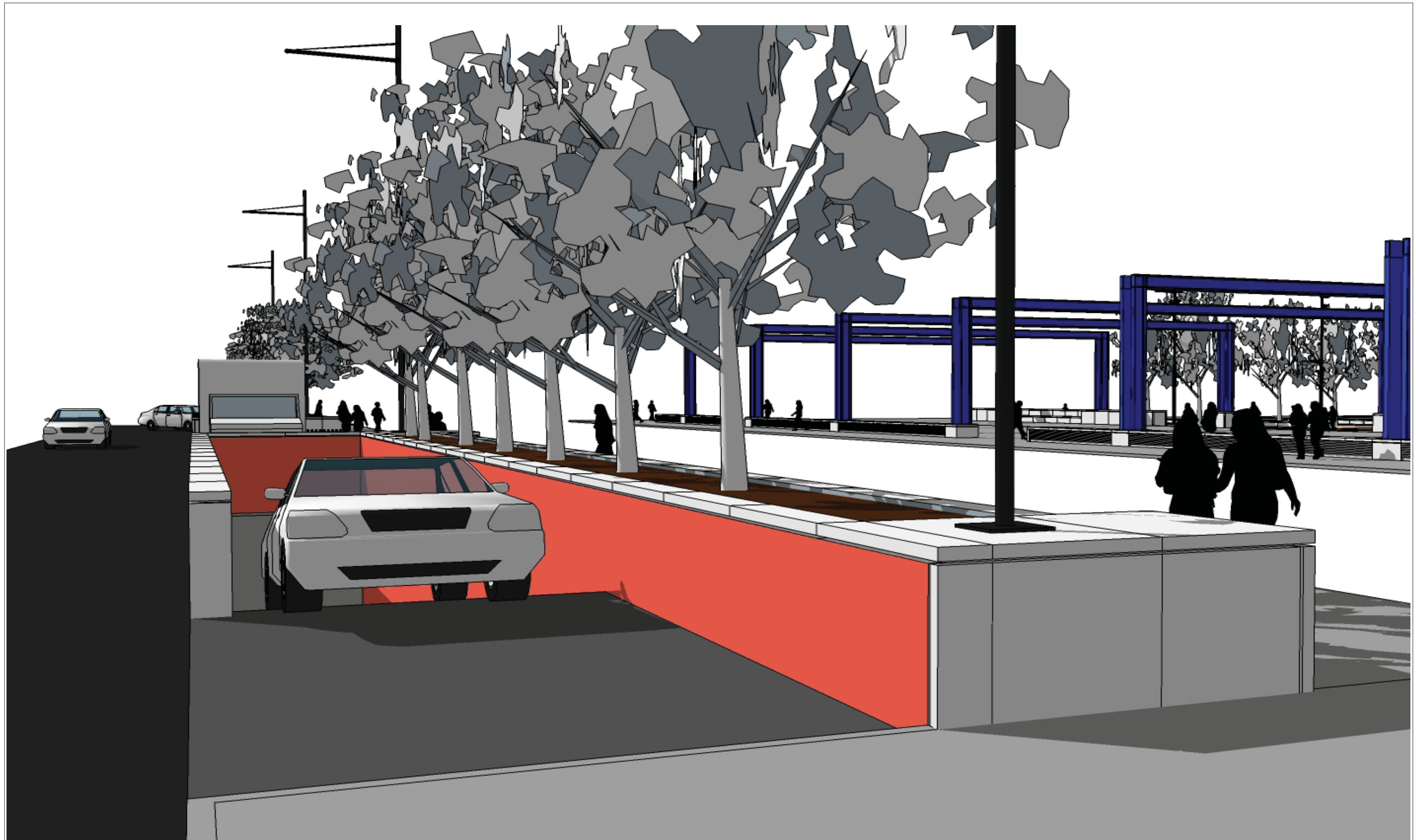

Data	Revisione	Descrizione
31 . 07 . 09	-	Progetto esecutivo
22 . 09 . 09	A	Progetto esecutivo (RC)
10 . 12 . 09	B	Progetto esecutivo (RV)

Legenda

Non scalare direttamente dal disegno. L'autore di questa rappresentazione non si assume alcuna responsabilit  per ogni dimensione ottenuta direttamente dal disegno. Se non viene data la misura,   compito del ricevente di accertarsi dall'autore o direttamente in cantiere. Tutte le misure e posizioni degli elementi strutturali e degli impianti devono essere verificati sui disegni specifici. Il Copyright di questo disegno appartiene a Rogers Stirk Harbour + Partners. Il materiale di questo disegno non puo'essere riprodotto per sviluppare il progetto o per la realizzazione delle opere, a meno che Rogers Stirk Harbour + Partners lo conceda con autorizzazione scritta.

**COMUNE DI SCANDICCI**  
SCANDICCI CENTRO S11

Scandicci Centro  
Project Financing "Nuovo Centro Civico e  
Stazione Tramvia Veloce Firenze S.M.N. - Scandicci

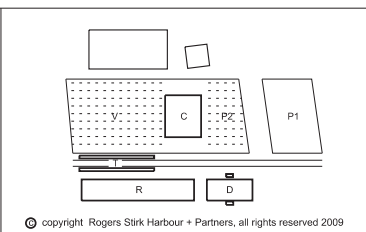

Progetto	<b>PROGETTO ARCHITETTONICO ESECUTIVO</b>		Titolo <b>Landscape</b>	
Progettista	<b>Rogers Stirk Harbour + Partners</b> Thames Wharf Rainville Road London W6 9HA Il rappresentante Arch. Ernesto Bartolini		Immagine 16	
Scala @ A3	-		Numero disegno <b>3485-ESE-L-SKE-01</b>	
Data	31 . 07 . 09	Data revisione	10 . 12 . 09	Revisione
				<b>B</b>



Data	Revisione	Descrizione
31 . 07 . 09	-	Progetto esecutivo
22 . 09 . 09	A	Progetto esecutivo (RC)
10 . 12 . 09	B	Progetto esecutivo (RV)

Legenda	

**COMUNE DI SCANDICCI**  
 SCANDICCI CENTRO S11  
  
 Scandicci Centro  
 Project Financing "Nuovo Centro Civico e  
 Stazione Tramvia Veloce Firenze S.M.N. - Scandicci

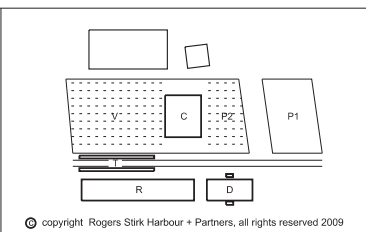

Progetto  
**PROGETTO ARCHITETTONICO ESECUTIVO**  
 Progettista  
**Rogers Stirk Harbour + Partners**  
 Thames Wharf tel: 020 7385 1235  
 Rainville Road fax: 020 7385 8409  
 London e-mail: 33485@rsh-p.com  
 W6 9HA www.rsh-p.com  
 Il rappresentante Arch. Ernesto Bartolini

Titolo		Landscape	
<b>Immagine 17</b>		Scala @ A3	Numero disegno 3485-ESE-L-SKE-01
Data 31 . 07 . 09	Data revisione 10 . 12 . 09	Revisione B	

Non scalare direttamente dal disegno. L'autore di questa rappresentazione non si assume alcuna responsabilit  per ogni dimensione ottenuta direttamente dal disegno. Se non viene data la misura,   compito del ricevente di accertarsi dall'autore o direttamente in cantiere. Tutte le misure e posizioni degli elementi strutturali e degli impianti devono essere verificati sui disegni specifici. Il Copyright di questo disegno appartiene a Rogers Stirk Harbour + Partners. Il materiale di questo disegno non puo'essere riprodotto per sviluppare il progetto o per la realizzazione delle opere, a meno che Rogers Stirk Harbour + Partners lo conceda con autorizzazione scritta.

  copyright Rogers Stirk Harbour + Partners, all rights reserved 2009

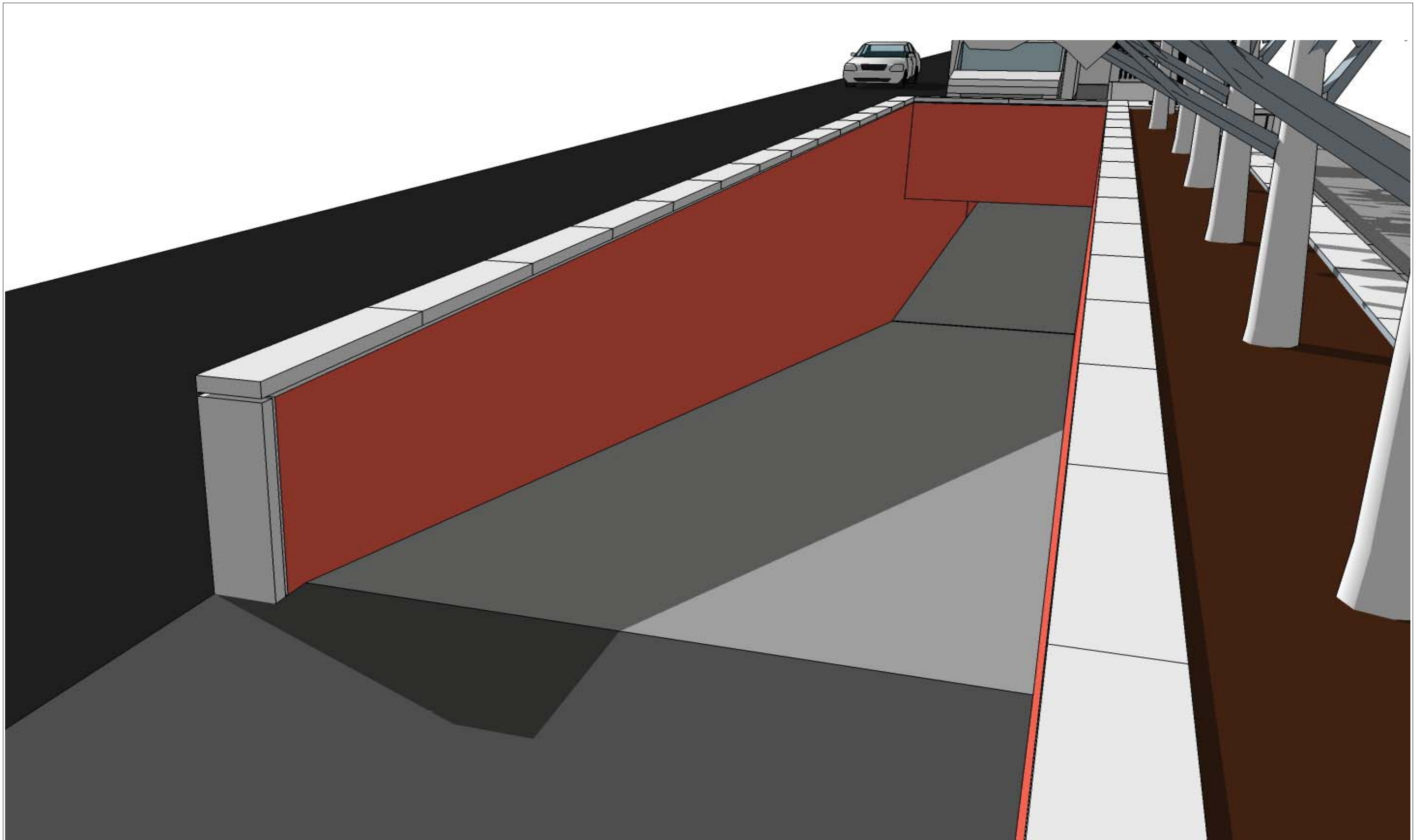

Data	Revisione	Descrizione
31 . 07 . 09	-	Progetto esecutivo
22 . 09 . 09	A	Progetto esecutivo (RC)
10 . 12 . 09	B	Progetto esecutivo (RV)

Legenda

Non scalare direttamente dal disegno. L'autore di questa rappresentazione non si assume alcuna responsabilit  per ogni dimensione ottenuta direttamente dal disegno. Se non viene data la misura,   compito del ricevente di accertarsi dall'autore o direttamente in cantiere. Tutte le misure e posizioni degli elementi strutturali e degli impianti devono essere verificati sui disegni specifici. Il Copyright di questo disegno appartiene a Rogers Stirk Harbour + Partners. Il materiale di questo disegno non puo'essere riprodotto per sviluppare il progetto o per la realizzazione delle opere, a meno che Rogers Stirk Harbour + Partners lo conceda con autorizzazione scritta.

**COMUNE DI SCANDICCI**  
SCANDICCI CENTRO S11

Scandicci Centro  
Project Financing "Nuovo Centro Civico e  
Stazione Tramvia Veloce Firenze S.M.N. - Scandicci

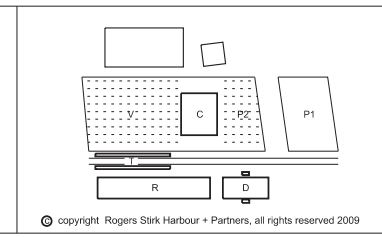

Progetto  
**PROGETTO ARCHITETTONICO ESECUTIVO**

Progettista  
**Rogers Stirk Harbour + Partners**  
Thames Wharf tel: 020 7385 1235  
Rainville Road fax: 020 7385 8409  
London email: j3485@rsh-p.com  
W6 9HA www.rsh-p.com  
Il rappresentante Arch. Ernesto Bartolini

Titolo		
Landscape		
<b>Immagine 18</b>		
Scala @ A3	Numero disegno	
-	3485-ESE-L-SKE-01	
Data	Data revisione	Revisione
31 . 07 . 09	10 . 12 . 09	B

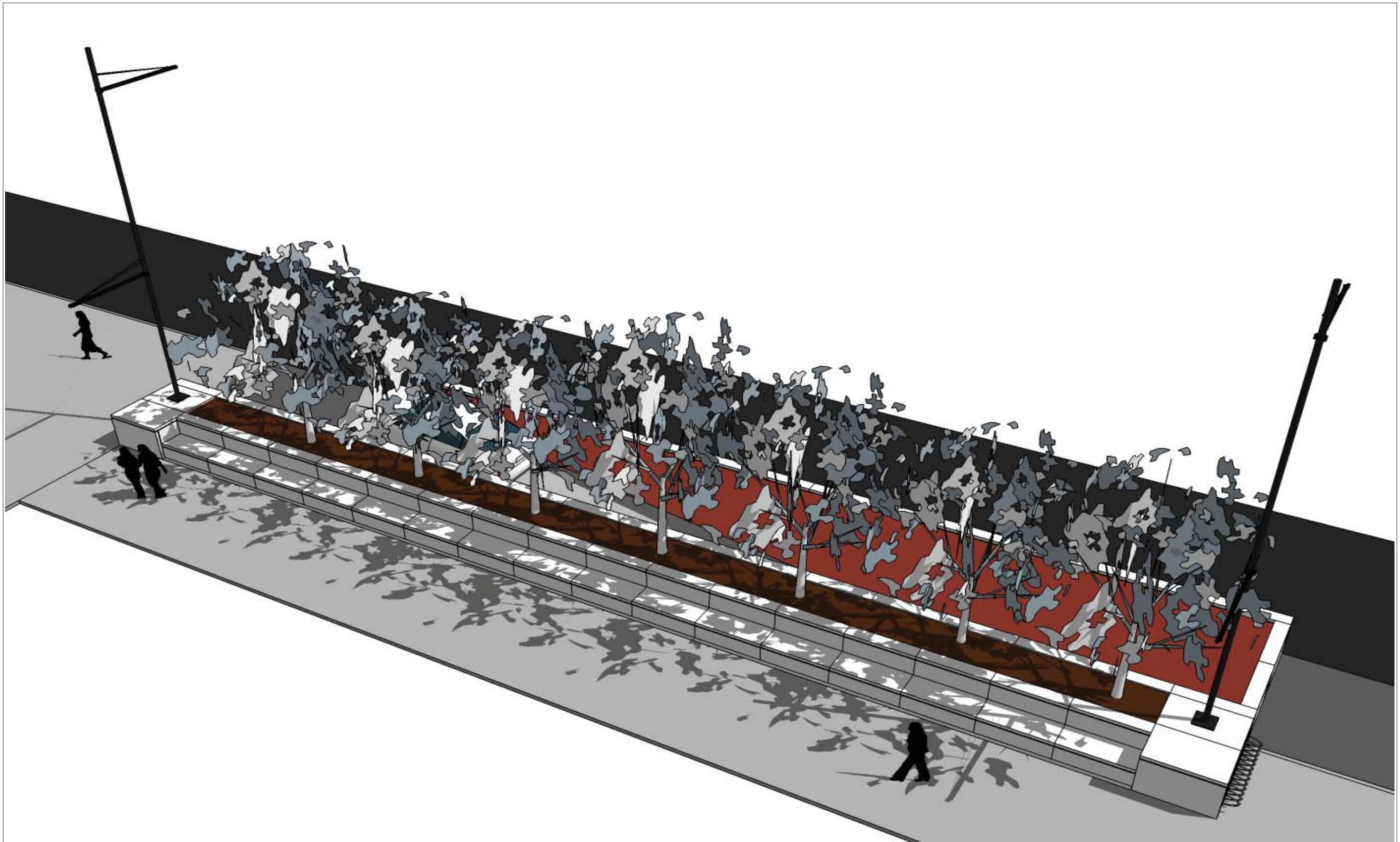

Data	Revisione	Descrizione
31 . 07 . 09	-	Progetto esecutivo
22 . 09 . 09	A	Progetto esecutivo (RC)
10 . 12 . 09	B	Progetto esecutivo (RV)

Legenda

Non scalare direttamente dal disegno. L'autore di questa rappresentazione non si assume alcuna responsabilit  per ogni dimensione ottenuta direttamente dal disegno. Se non viene data la misura,   compito del ricevente di accertarsi dall'autore o direttamente in cantiere. Tutte le misure e posizioni degli elementi strutturali e degli impianti devono essere verificati sui disegni specifici. Il Copyright di questo disegno appartiene a Rogers Stirk Harbour + Partners. Il materiale di questo disegno non puo'essere riprodotto per sviluppare il progetto o per la realizzazione delle opere, a meno che Rogers Stirk Harbour + Partners lo conceda con autorizzazione scritta.

COMUNE DI SCANDICCI  
SCANDICCI CENTRO S11



Project Financing "Nuovo Centro Civico e Stazione Tramvia Veloce Firenze S.M.N. - Scandicci

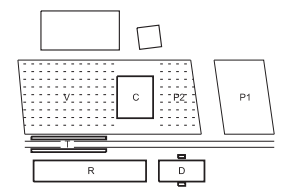

  copyright Rogers Stirk Harbour + Partners, all rights reserved 2009

Progetto  
**PROGETTO ARCHITETTONICO ESECUTIVO**

Progettista  
**Rogers Stirk Harbour + Partners**  
Thames Wharf tel: 020 7385 1235  
Rainville Road fax: 020 7385 8409  
London email: 33485@rsh-p.com  
W6 9HA www.rsh-p.com  
Il rappresentante Arch. Ernesto Bartolini

Titolo		
Landscape		
<b>Immagine 19</b>		
Scala @ A3	Numero disegno	
-	3485-ESE-L-SKE-01	
Data	Data revisione	Revisione
31 . 07 . 09	10 . 12 . 09	B

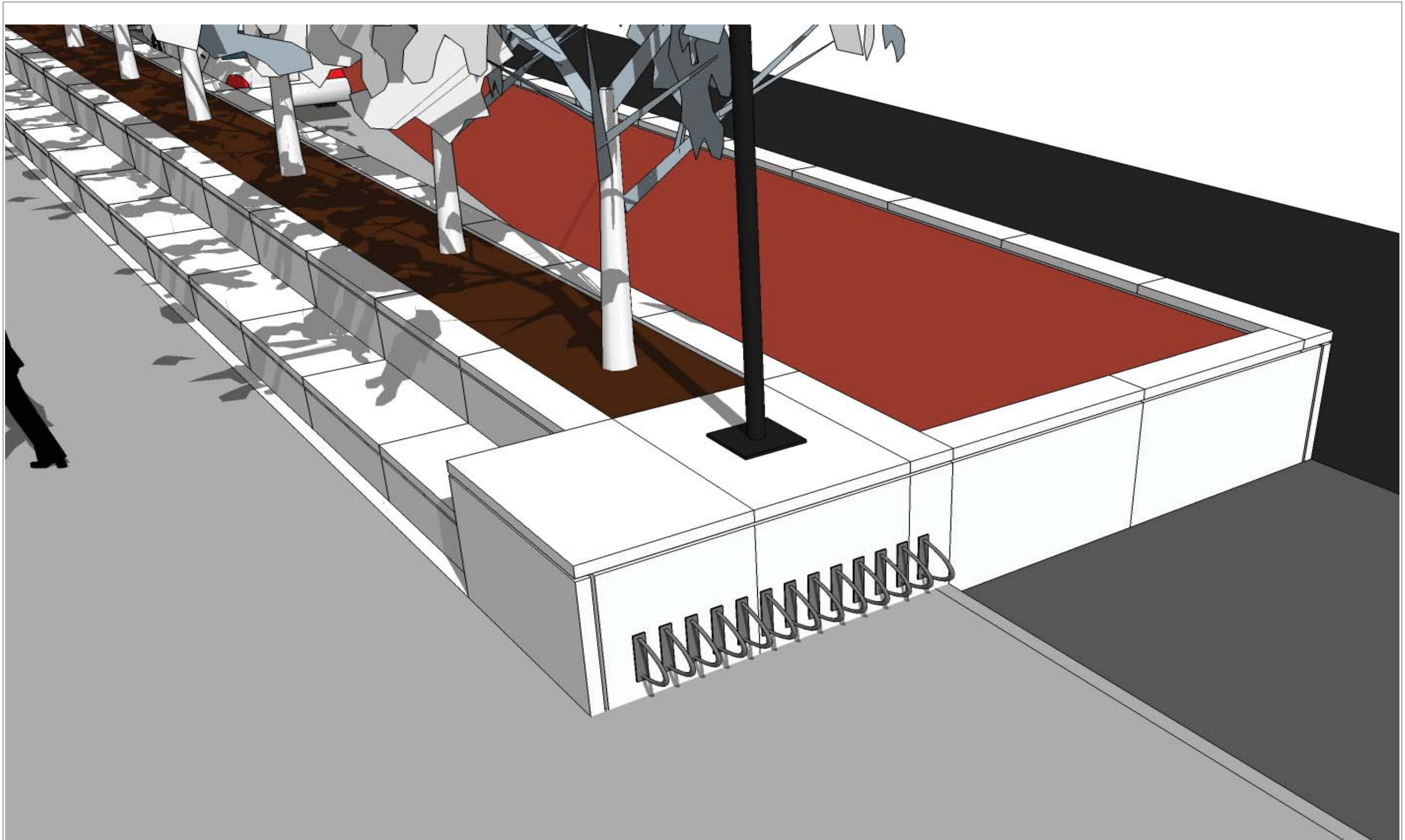

Data	Revisione	Descrizione
31 . 07 . 09	-	Progetto esecutivo
22 . 09 . 09	A	Progetto esecutivo (RC)
10 . 12 . 09	B	Progetto esecutivo (RV)

Legenda	

Non scalare direttamente dal disegno. L'autore di questa rappresentazione non si assume alcuna responsabilit  per ogni dimensione ottenuta direttamente dal disegno. Se non viene data la misura,   compito del ricevente di accertarsi dall'autore o direttamente in cantiere. Tutte le misure e posizioni degli elementi strutturali e degli impianti devono essere verificati sui disegni specifici. Il Copyright di questo disegno appartiene a Rogers Stirk Harbour + Partners. Il materiale di questo disegno non puo'essere riprodotto per sviluppare il progetto o per la realizzazione delle opere, a meno che Rogers Stirk Harbour + Partners lo conceda con autorizzazione scritta.

**COMUNE DI SCANDICCI**  
SCANDICCI CENTRO S11

Scandicci Centro  
Project Financing "Nuovo Centro Civico e  
Stazione Tramvia Veloce Firenze S.M.N. - Scandicci

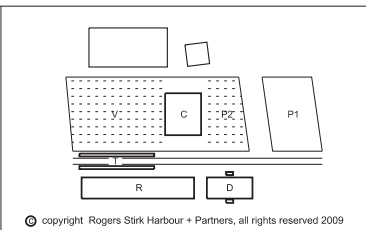

Progetto		Titolo	
<b>PROGETTO ARCHITETTONICO ESECUTIVO</b>		<b>Landscape</b>	
<b>Immagine 20</b>			
<b>Progettista</b> Rogers Stirk Harbour + Partners Thames Wharf Rainville Road London W6 9HA Il rappresentante Arch. Ernesto Bartolini		Scala @ A3 -	Numero disegno <b>3485-ESE-L-SKE-01</b>
Data <b>31 . 07 . 09</b>	Data revisione <b>10 . 12 . 09</b>	Revisione <b>B</b>	



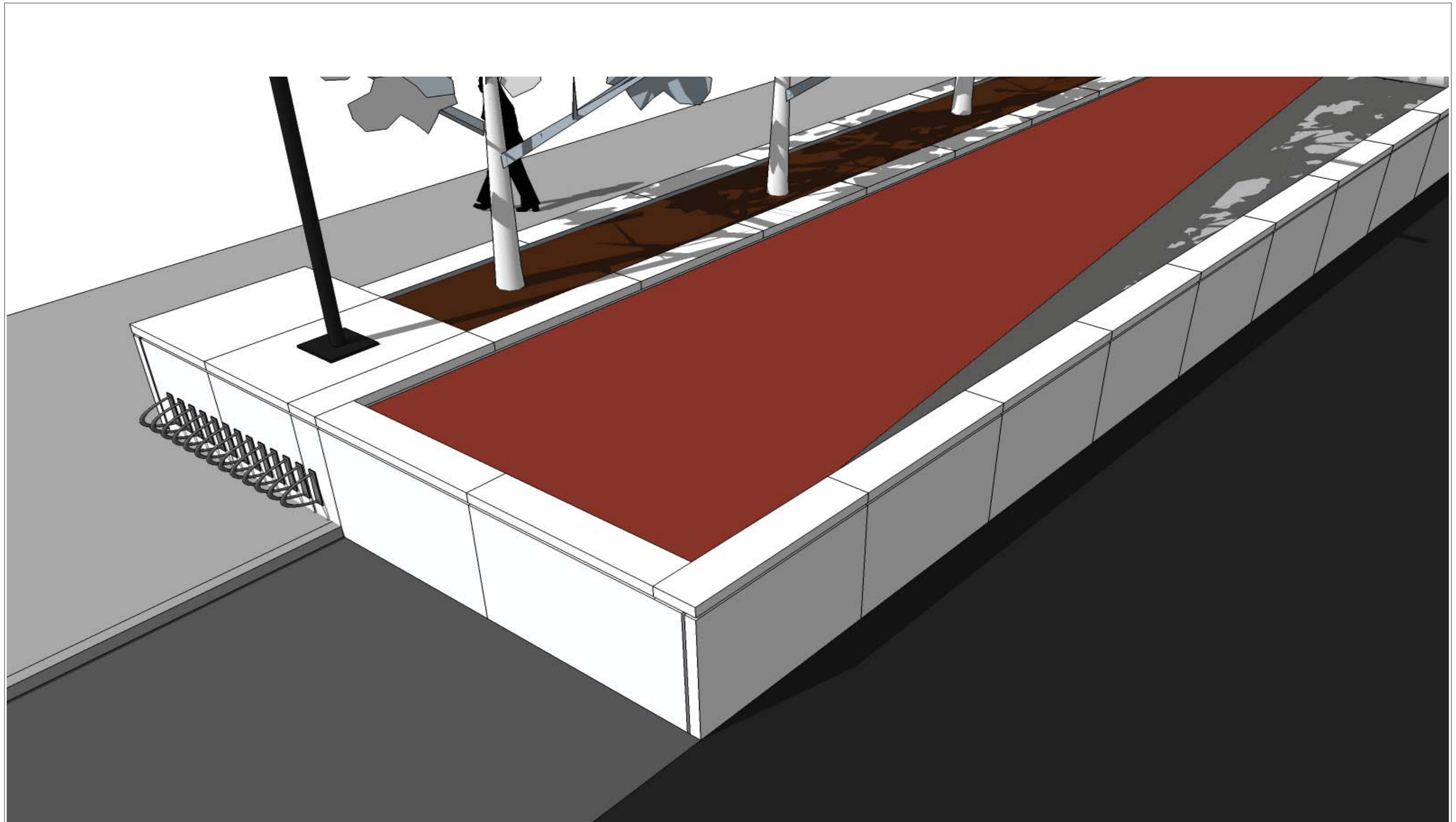

Data	Revisione	Descrizione
31 . 07 . 09	-	Progetto esecutivo
22 . 09 . 09	A	Progetto esecutivo (RC)
10 . 12 . 09	B	Progetto esecutivo (RV)

Legenda

**COMUNE DI SCANDICCI**  
 SCANDICCI CENTRO S1  
  
 Scandicci Centro  
 Project Financing "Nuovo Centro Civico e  
 Stazione Tramvia Veloce Firenze S.M.N. - Scandicci

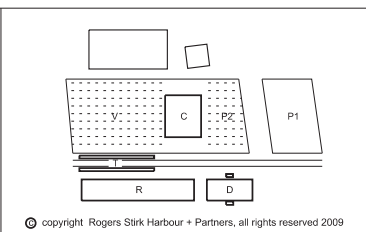

Progetto  
**PROGETTO ARCHITETTONICO ESECUTIVO**  
 Progettista  
**Rogers Stirk Harbour + Partners**  
 Thames Wharf  
 Rainville Road  
 London W6 9HA  
 Il rappresentante Arch. Ernesto Bartolini

TITOLO		
Landscape		
<b>Immagine 21</b>		
Scala @ A3	Numero disegno	
-	3485-ESE-L-SKE-01	
Data	Data revisione	Revisione
31 . 07 . 09	10 . 12 . 09	B

Non scalare direttamente dal disegno. L'autore di questa rappresentazione non si assume alcuna responsabilit  per ogni dimensione ottenuta direttamente dal disegno. Se non viene data la misura,   compito del ricevente di accertarsi dall'autore o direttamente in cantiere. Tutte le misure e posizioni degli elementi strutturali e degli impianti devono essere verificati sui disegni specifici. Il Copyright di questo disegno appartiene a Rogers Stirk Harbour + Partners. Il materiale di questo disegno non puo'essere riprodotto per sviluppare il progetto o per la realizzazione delle opere, a meno che Rogers Stirk Harbour + Partners lo conceda con autorizzazione scritta.

  copyright Rogers Stirk Harbour + Partners, all rights reserved 2009

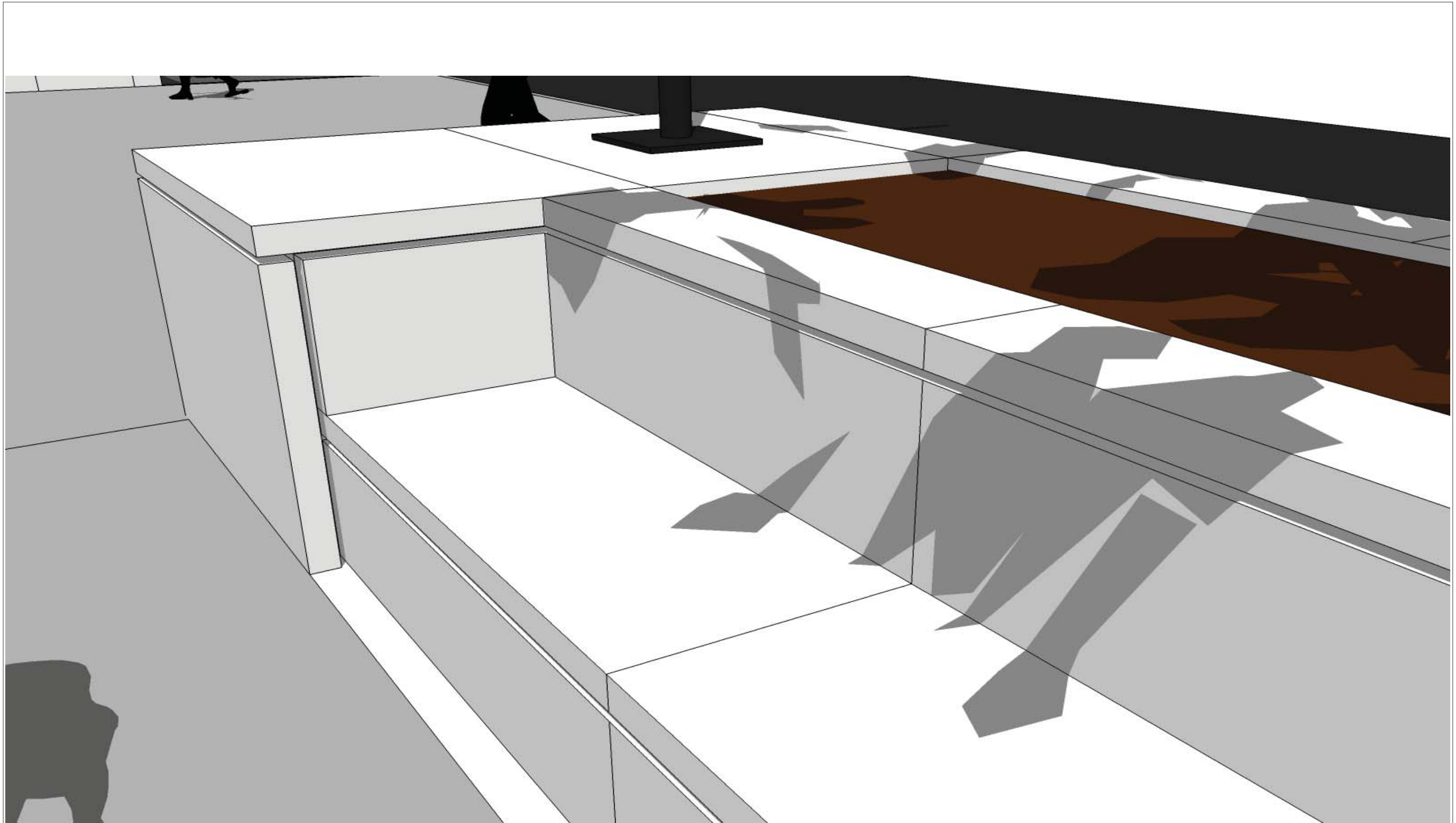

Data	Revisione	Descrizione
31 . 07 . 09	-	Progetto esecutivo
22 . 09 . 09	A	Progetto esecutivo (RC)
10 . 12 . 09	B	Progetto esecutivo (RV)

Legenda

Non scalare direttamente dal disegno. L'autore di questa rappresentazione non si assume alcuna responsabilit  per ogni dimensione ottenuta direttamente dal disegno. Se non viene data la misura,   compito del ricevente di accertarsi dall'autore o direttamente in cantiere. Tutte le misure e posizioni degli elementi strutturali e degli impianti devono essere verificati sui disegni specifici. Il Copyright di questo disegno appartiene a Rogers Stirk Harbour + Partners. Il materiale di questo disegno non puo'essere riprodotto per sviluppare il progetto o per la realizzazione delle opere, a meno che Rogers Stirk Harbour + Partners lo conceda con autorizzazione scritta.

**COMUNE DI SCANDICCI**  
SCANDICCI CENTRO S11

Scandicci Centro  
Project Financing "Nuovo Centro Civico e Stazione Tramvia Veloce Firenze S.M.N. - Scandicci"

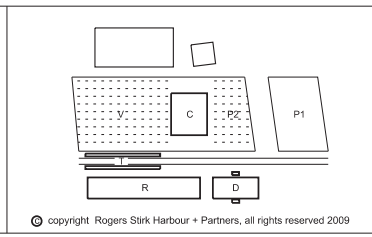

Progetto	Titolo		
PROGETTO ARCHITETTONICO ESECUTIVO	Landscape		
	Immagine 22		
Progettista	Scala @ A3	Numero disegno	
Rogers Stirk Harbour + Partners Thames Wharf tel: 020 7385 1235 Rainville Road fax: 020 7385 8409 London email: 33485@rsh-p.com W6 9HA www.rsh-p.com Il rappresentante Arch. Ernesto Bartolini	-	3485-ESE-L-SKE-01	
	Data	Data revisione	Revisione
	31 . 07 . 09	10 . 12 . 09	B



Data	Revisione	Descrizione
31 . 07 . 09	-	Progetto esecutivo
22 . 09 . 09	A	Progetto esecutivo (RC)
10 . 12 . 09	B	Progetto esecutivo (RV)

Legenda

COMUNE DI SCANDICCI  
SCANDICCI CENTRO S11

Scandicci Centro  
Project Financing "Nuovo Centro Civico e  
Stazione Tramvia Veloce Firenze S.M.N. - Scandicci

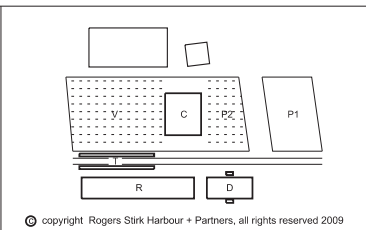

Progetto  
PROGETTO  
ARCHITETTONICO  
ESECUTIVO

Progettista  
Rogers Stirk Harbour + Partners  
Thames Wharf tel: 020 7385 1235  
Rainville Road fax: 020 7385 8409  
London e-mail: 33485@rsh-p.com  
W6 9HA www.rsh-p.com  
Il rappresentante Arch. Ernesto Bartolini

Titolo		
Landscape		Immagine 23
Scala @ A3	Numero disegno	3485-ESE-L-SKE-01
Data	Data revisione	Revisione
31 . 07 . 09	10 . 12 . 09	B

Non scalare direttamente dal disegno. L'autore di questa rappresentazione non si assume alcuna responsabilit  per ogni dimensione ottenuta direttamente dal disegno. Se non viene data la misura, e' compito del ricevente di accertarsi dall'autore o direttamente in cantiere. Tutte le misure e posizioni degli elementi strutturali e degli impianti devono essere verificati sui disegni specifici. Il Copyright di questo disegno appartiene a Rogers Stirk Harbour + Partners. Il materiale di questo disegno non puo'essere riprodotto per sviluppare il progetto o per la realizzazione delle opere, a meno che Rogers Stirk Harbour + Partners lo conceda con autorizzazione scritta.



Data	Revisione	Descrizione
31 . 07 . 09	-	Progetto esecutivo
22 . 09 . 09	A	Progetto esecutivo (RC)
10 . 12 . 09	B	Progetto esecutivo (RV)

Legenda

Non scalare direttamente dal disegno. L'autore di questa rappresentazione non si assume alcuna responsabilit  per ogni dimensione ottenuta direttamente dal disegno. Se non viene data la misura,   compito del ricevente di accertarsi dall'autore o direttamente in cantiere. Tutte le misure e posizioni degli elementi strutturali e degli impianti devono essere verificati sui disegni specifici. Il Copyright di questo disegno appartiene a Rogers Stirk Harbour + Partners. Il materiale di questo disegno non puo'essere riprodotto per sviluppare il progetto o per la realizzazione delle opere, a meno che Rogers Stirk Harbour + Partners lo conceda con autorizzazione scritta.

**COMUNE DI SCANDICCI**  
SCANDICCI CENTRO S11

Scandicci Centro  
Project Financing "Nuovo Centro Civico e Stazione Tramvia Veloce Firenze S.M.N. - Scandicci"

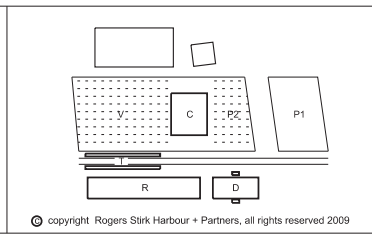

Progetto  
**PROGETTO ARCHITETTONICO ESECUTIVO**

Progettista  
**Rogers Stirk Harbour + Partners**  
Thames Wharf tel: 020 7385 1235  
Rainville Road fax: 020 7385 8409  
London e-mail: 33485@rsh-p.com  
W6 9HA www.rsh-p.com  
Il rappresentante Arch. Ernesto Bartolini

Titolo		
Landscape		
<b>Immagine 24</b>		
Scala @ A3	Numero disegno	
-	3485-ESE-L-SKE-01	
Data	Data revisione	Revisione
31 . 07 . 09	10 . 12 . 09	B

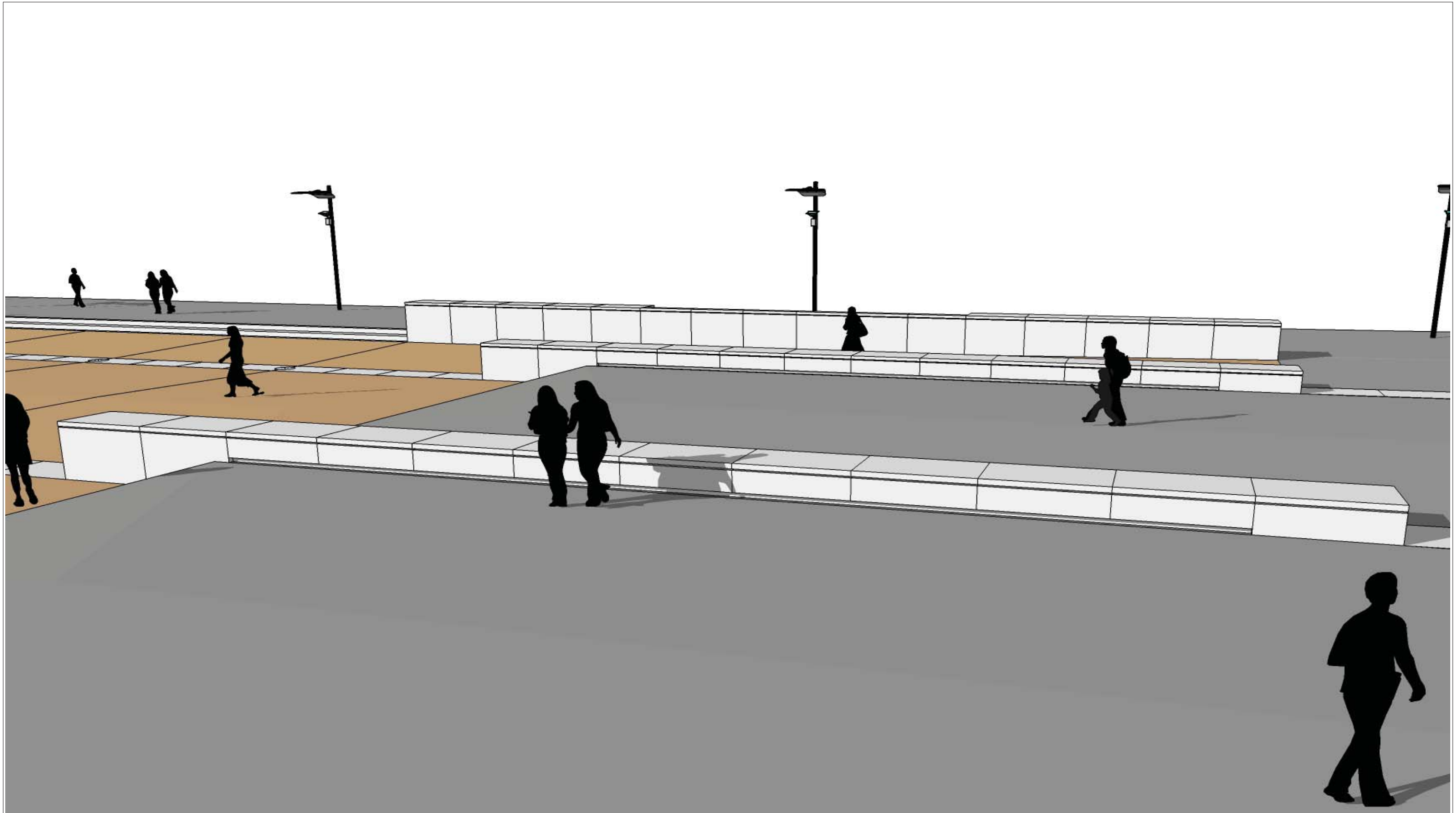

Data	Revisione	Descrizione
31 . 07 . 09	-	Progetto esecutivo
22 . 09 . 09	A	Progetto esecutivo (RC)
10 . 12 . 09	B	Progetto esecutivo (RV)

Legenda

**COMUNE DI SCANDICCI**  
SCANDICCI CENTRO S11

Scandicci Centro  
Project Financing "Nuovo Centro Civico e  
Stazione Tramvia Veloce Firenze S.M.N. - Scandicci

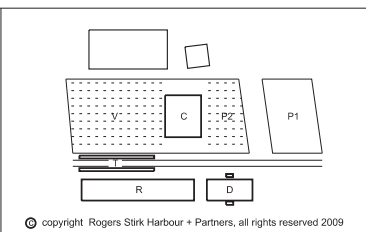

Progetto  
**PROGETTO ARCHITETTONICO ESECUTIVO**

Progettista  
**Rogers Stirk Harbour + Partners**  
Thames Wharf tel: 020 7385 1235  
Rainville Road fax: 020 7385 8409  
London email: 33485@rsh-p.com  
W6 9HA www.rsh-p.com  
Il rappresentante Arch. Ernesto Bartolini

Titoio		
Landscape		
<b>Immagine 25</b>		
Scala @ A3	Numero disegno	
-	3485-ESE-L-SKE-01	
Data	Data revisione	Revisione
31 . 07 . 09	10 . 12 . 09	B

Non scalare direttamente dal disegno. L'autore di questa rappresentazione non si assume alcuna responsabilit  per ogni dimensione ottenuta direttamente dal disegno. Se non viene data la misura,   compito del ricevente di accertarsi dall'autore o direttamente in cantiere. Tutte le misure e posizioni degli elementi strutturali e degli impianti devono essere verificati sui disegni specifici. Il Copyright di questo disegno appartiene a Rogers Stirk Harbour + Partners. Il materiale di questo disegno non puo'essere riprodotto per sviluppare il progetto o per la realizzazione delle opere, a meno che Rogers Stirk Harbour + Partners lo conceda con autorizzazione scritta.

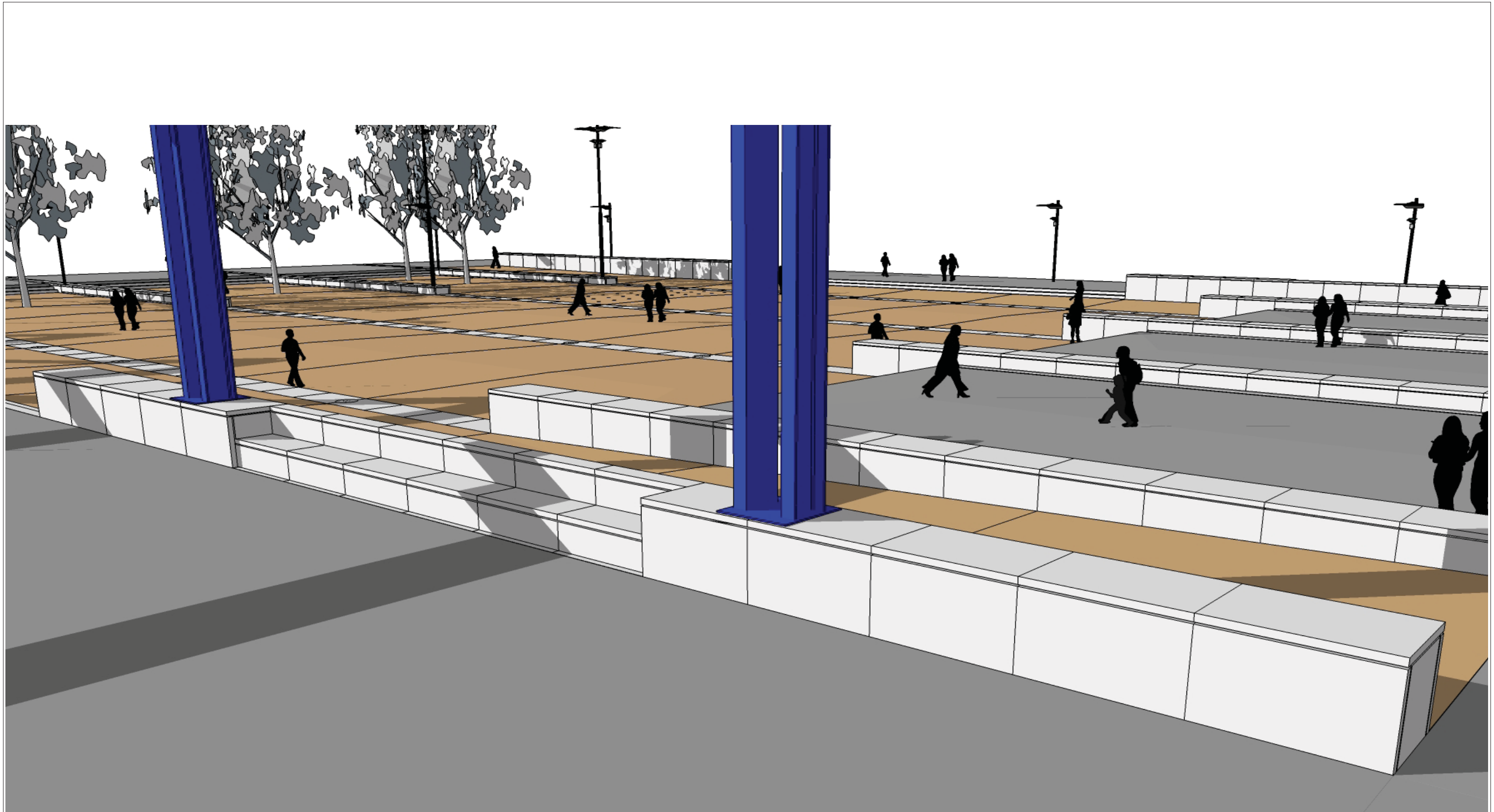

Data	Revisione	Descrizione
31 . 07 . 09	-	Progetto esecutivo
22 . 09 . 09	A	Progetto esecutivo (RC)
10 . 12 . 09	B	Progetto esecutivo (RV)

Legenda	

Non scalare direttamente dal disegno. L'autore di questa rappresentazione non si assume alcuna responsabilit  per ogni dimensione ottenuta direttamente dal disegno. Se non viene data la misura, e' compito del ricevente di accertarsi dall'autore o direttamente in cantiere. Tutte le misure e posizioni degli elementi strutturali e degli impianti devono essere verificati sui disegni specifici. Il Copyright di questo disegno appartiene a Rogers Stirk Harbour + Partners. Il materiale di questo disegno non puo' essere riprodotto per sviluppare il progetto o per la realizzazione delle opere, a meno che Rogers Stirk Harbour + Partners lo conceda con autorizzazione scritta.

**COMUNE DI SCANDICCI**  
SCANDICCI CENTRO S1

Scandicci Centro  
Project Financing "Nuovo Centro Civico e Stazione Tramvia Veloce Firenze S.M.N. - Scandicci"

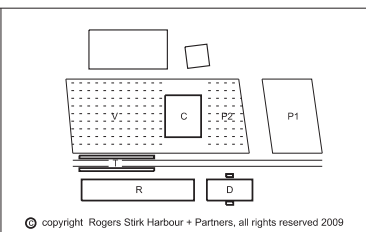

Progetto	PROGETTO ARCHITETTONICO ESECUTIVO		Titolo		Landscape
Progettista	Rogers Stirk Harbour + Partners Thames Wharf tel: 020 7385 1235 Rainville Road fax: 020 7385 8409 London email: 33485@rsh-p.com W6 9HA www.rsh-p.com Il rappresentante Arch. Ernesto Bartolini		Scala @ A3	Numero disegno	3485-ESE-L-SKE-01
Data	31 . 07 . 09	Data revisione	10 . 12 . 09	Revisione	B

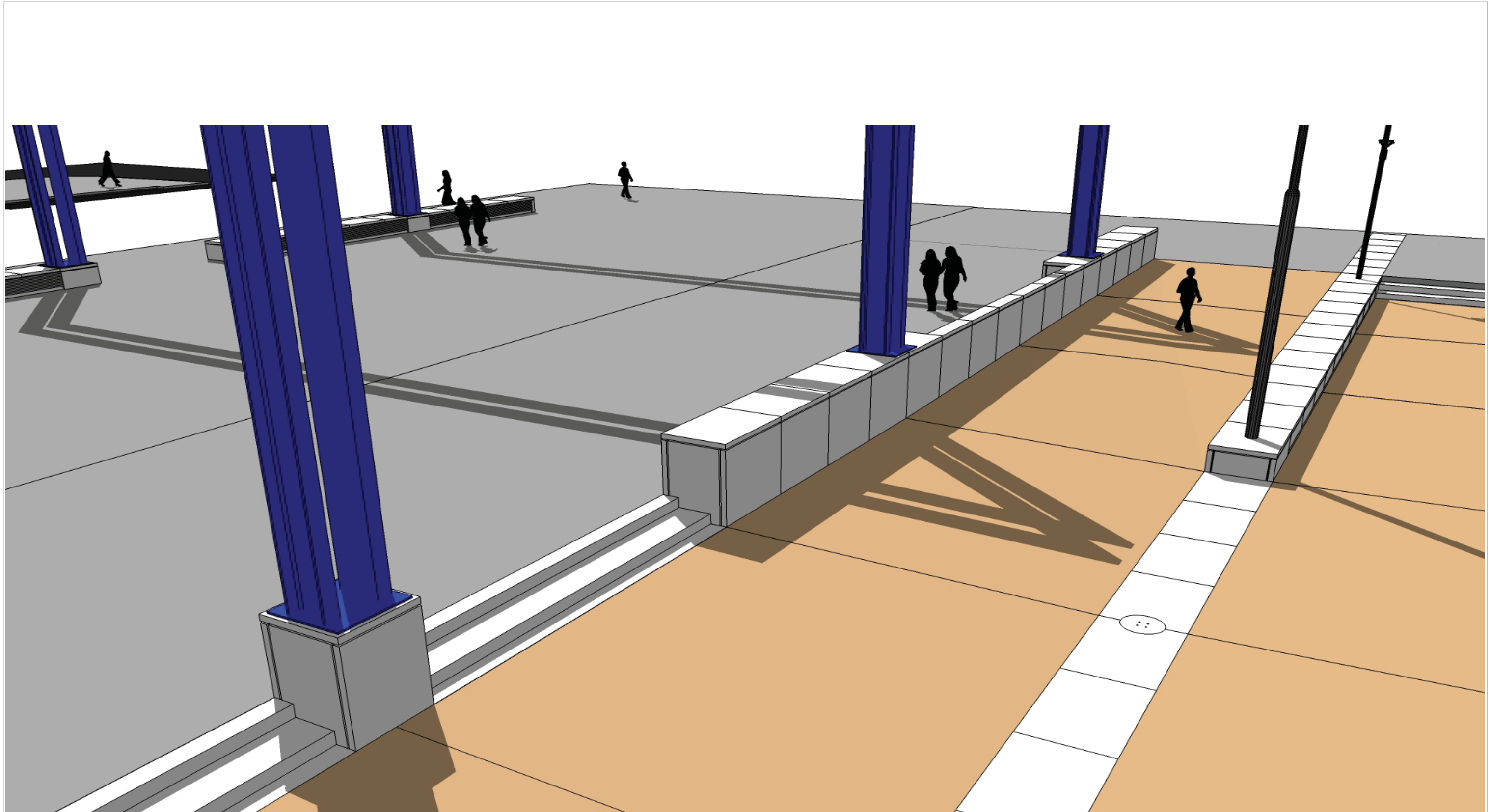

Data	Revisione	Descrizione
31 . 07 . 09	-	Progetto esecutivo
22 . 09 . 09	A	Progetto esecutivo (RC)
10 . 12 . 09	B	Progetto esecutivo (RV)

Legenda	

Non scalare direttamente dal disegno. L'autore di questa rappresentazione non si assume alcuna responsabilit  per ogni dimensione ottenuta direttamente dal disegno. Se non viene data la misura,   compito del ricevente di accertarsi dall'autore o direttamente in cantiere. Tutte le misure e posizioni degli elementi strutturali e degli impianti devono essere verificati sui disegni specifici. Il Copyright di questo disegno appartiene a Rogers Stirk Harbour + Partners. Il materiale di questo disegno non puo'essere riprodotto per sviluppare il progetto o per la realizzazione delle opere, a meno che Rogers Stirk Harbour + Partners lo conceda con autorizzazione scritta.

COMUNE DI SCANDICCI  
SCANDICCI CENTRO S11



Project Financing "Nuovo Centro Civico e Stazione Tramvia Veloce Firenze S.M.N. - Scandicci

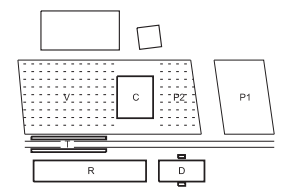

  copyright Rogers Stirk Harbour + Partners, all rights reserved 2009

Progetto	PROGETTO ARCHITETTONICO ESECUTIVO		Titolo		Landscape
Progettista	Rogers Stirk Harbour + Partners Thames Wharf Rainville Road London W6 9HA Il rappresentante Arch. Ernesto Bartolini		Scala @ A3		Numero disegno
					3485-ESE-L-SKE-01
Data	31 . 07 . 09	Data revisione	10 . 12 . 09	Revisione	B

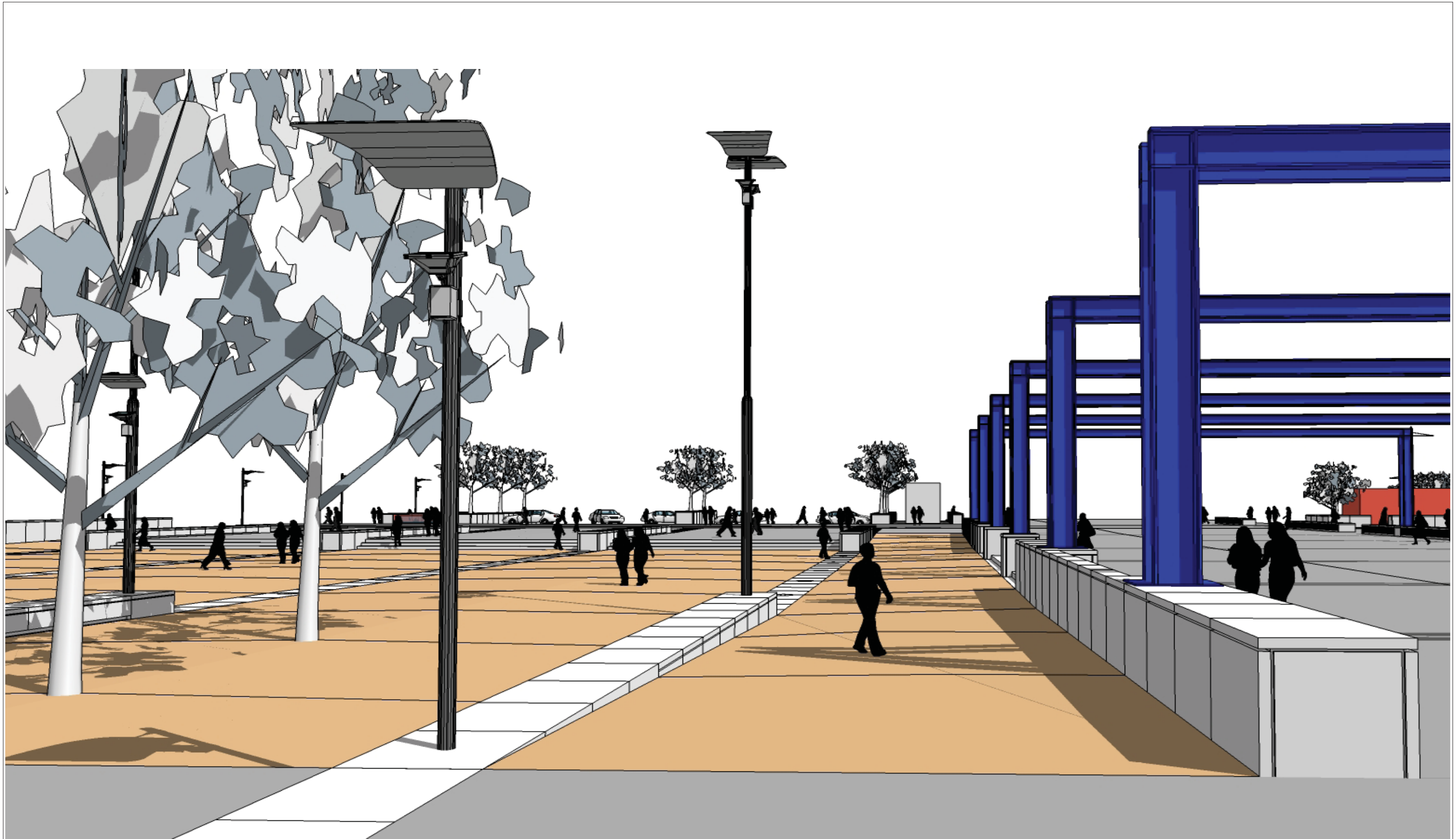

Data	Revisione	Descrizione
31 . 07 . 09	-	Progetto esecutivo
22 . 09 . 09	A	Progetto esecutivo (RC)
10 . 12 . 09	B	Progetto esecutivo (RV)

Legenda	

Non scalare direttamente dal disegno. L'autore di questa rappresentazione non si assume alcuna responsabilità per ogni dimensione ottenuta direttamente dal disegno. Se non viene data la misura, è compito del ricevente di accertarsi dall'autore o direttamente in cantiere. Tutte le misure e posizioni degli elementi strutturali e degli impianti devono essere verificati sui disegni specifici. Il Copyright di questo disegno appartiene a Rogers Stirk Harbour + Partners. Il materiale di questo disegno non può essere riprodotto per sviluppare il progetto o per la realizzazione delle opere, a meno che Rogers Stirk Harbour + Partners lo conceda con autorizzazione scritta.

**COMUNE DI SCANDICCI**  
SCANDICCI CENTRO S11

Scandicci Centro  
Project Financing "Nuovo Centro Civico e Stazione Tramvia Veloce Firenze S.M.N. - Scandicci"

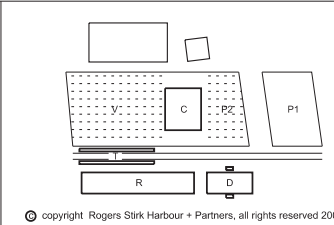

Progetto  
**PROGETTO ARCHITETTONICO ESECUTIVO**

Progettista  
**Rogers Stirk Harbour + Partners**  
Thames Wharf tel: 020 7385 1235  
Rainville Road fax: 020 7385 8409  
London email: 33485@rsh-p.com  
W6 9HA www.rsh-p.com  
Il rappresentante Arch. Ernesto Bartolini

Titolo		
Landscape		
Immagine 28		
Scala @ A3	Numero disegno	
-	3485-ESE-L-SKE-01	
Data	Data revisione	Revisione
31 . 07 . 09	10 . 12 . 09	B

© copyright Rogers Stirk Harbour + Partners, all rights reserved 2009



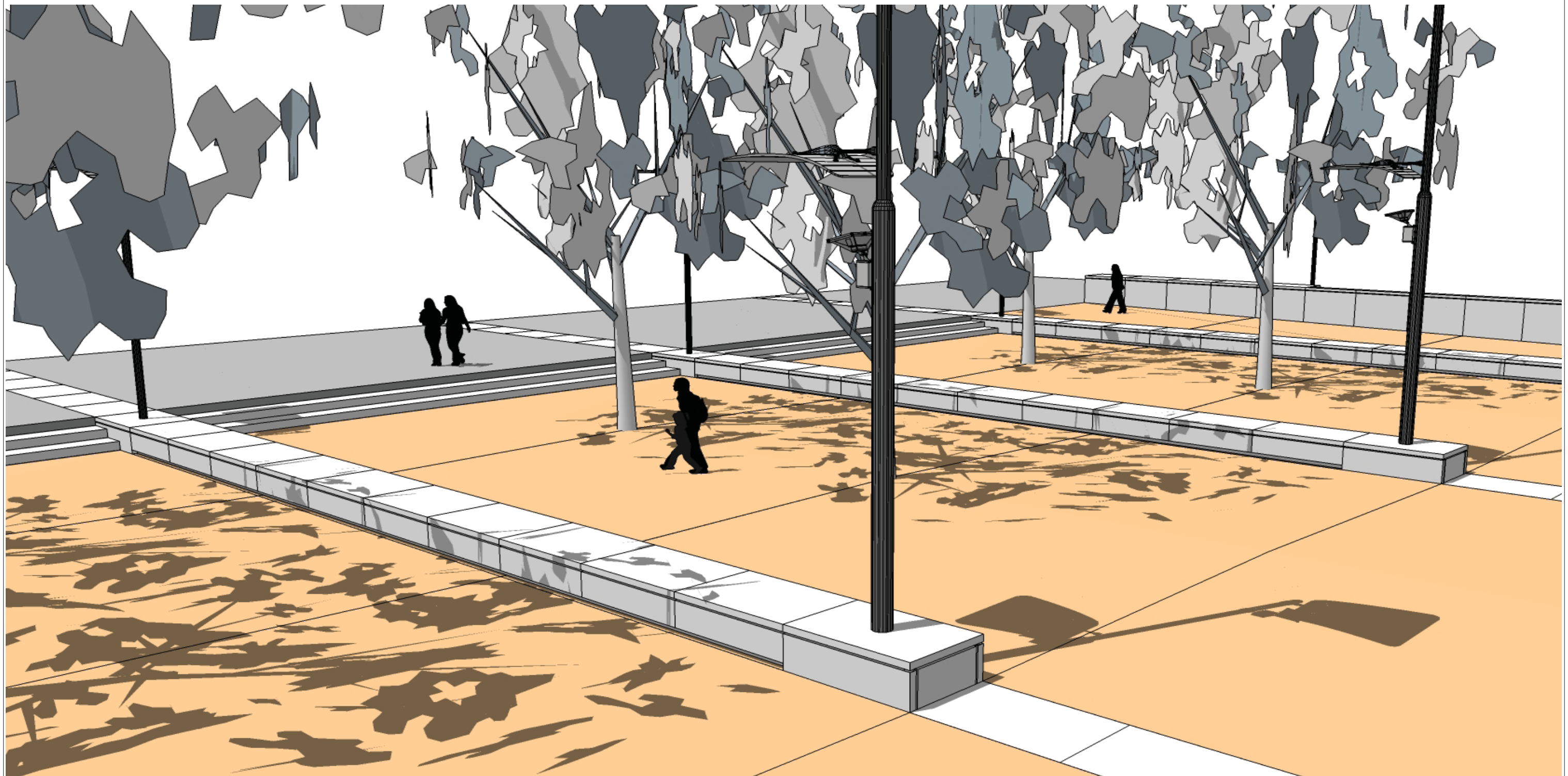

Data	Revisione	Descrizione
31 . 07 . 09	-	Progetto esecutivo
22 . 09 . 09	A	Progetto esecutivo (RC)
10 . 12 . 09	B	Progetto esecutivo (RV)

Legenda	

Non scalare direttamente dal disegno. L'autore di questa rappresentazione non si assume alcuna responsabilit  per ogni dimensione ottenuta direttamente dal disegno. Se non viene data la misura,   compito del ricevente di accertarsi dall'autore o direttamente in cantiere. Tutte le misure e posizioni degli elementi strutturali e degli impianti devono essere verificati sui disegni specifici. Il Copyright di questo disegno appartiene a Rogers Stirk Harbour + Partners. Il materiale di questo disegno non puo'essere riprodotto per sviluppare il progetto o per la realizzazione delle opere, a meno che Rogers Stirk Harbour + Partners lo conceda con autorizzazione scritta.

**COMUNE DI SCANDICCI**  
 SCANDICCI CENTRO S11

Scandicci Centro  
 Project Financing "Nuovo Centro Civico e  
 Stazione Tramvia Veloce Firenze S.M.N. - Scandicci

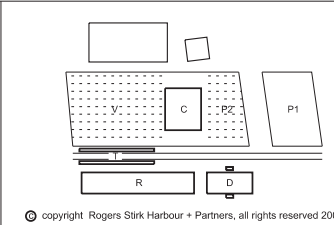

Progetto  
**PROGETTO ARCHITETTONICO ESECUTIVO**

Progettista  
**Rogers Stirk Harbour + Partners**  
 Thames Wharf tel: 020 7385 1235  
 Rainville Road fax: 020 7385 8409  
 London email: 33485@rsh-pp.com  
 W6 9HA www.rsh-pp.com  
 Il rappresentante Arch. Ernesto Bartolini

Titolo		
Landscape		
<b>Immagine 29</b>		
Scala @ A3	Numero disegno	
-	3485-ESE-L-SKE-01	
Data	Data revisione	Revisione
31 . 07 . 09	10 . 12 . 09	B

  copyright Rogers Stirk Harbour + Partners, all rights reserved 2009

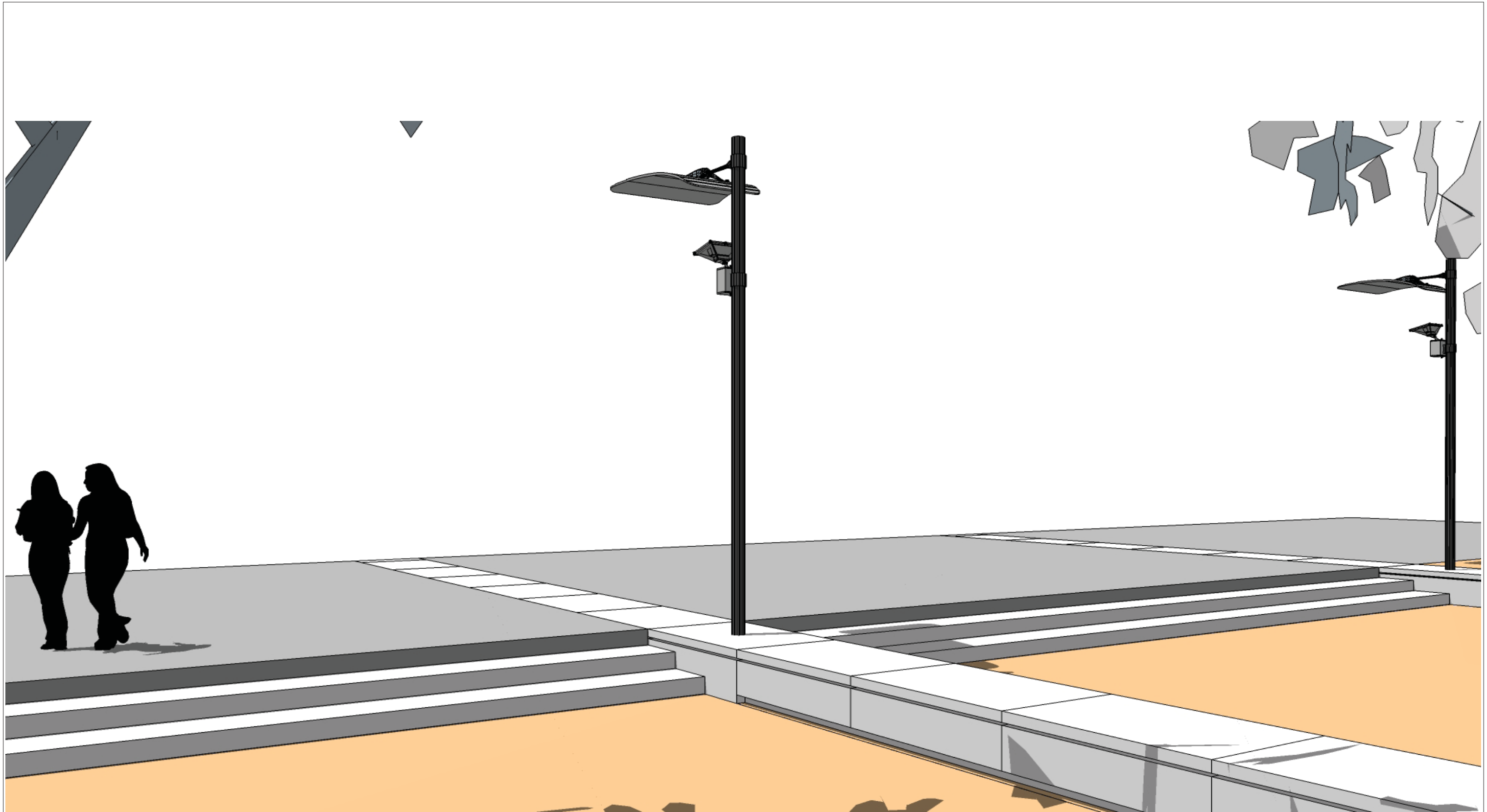

Data	Revisione	Descrizione
31 . 07 . 09	-	Progetto esecutivo
22 . 09 . 09	A	Progetto esecutivo (RC)
10 . 12 . 09	B	Progetto esecutivo (RV)

Legenda

**COMUNE DI SCANDICCI**  
SCANDICCI CENTRO Srl

Scandicci Centro  
Project Financing "Nuovo Centro Civico e  
Stazione Tramvia Veloce Firenze S.M.N. - Scandicci

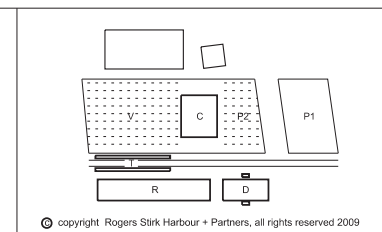

Progetto  
**PROGETTO ARCHITETTONICO ESECUTIVO**

Progettista  
**Rogers Stirk Harbour + Partners**  
Thames Wharf tel: 020 7385 1235  
Rainville Road fax: 020 7385 8409  
London e-mail: 33485@rsh-p.com  
W6 9HA www.rsh-p.com  
Il rappresentante Arch. Ernesto Bartolini

Titolo		
Landscape		
<b>Immagine 30</b>		
Scala @ A3	Numero disegno	
-	3485-ESE-L-SKE-01	
Data	Data revisione	Revisione
31 . 07 . 09	10 . 12 . 09	B

Non scalare direttamente dal disegno. L'autore di questa rappresentazione non si assume alcuna responsabilit  per ogni dimensione ottenuta direttamente dal disegno. Se non viene data la misura, e' compito del ricevente di accertarsi dall'autore o direttamente in cantiere. Tutte le misure e posizioni degli elementi strutturali e degli impianti devono essere verificati sui disegni specifici. Il Copyright di questo disegno appartiene a Rogers Stirk Harbour + Partners. Il materiale di questo disegno non puo'essere riprodotto per sviluppare il progetto o per la realizzazione delle opere, a meno che Rogers Stirk Harbour + Partners lo conceda con autorizzazione scritta.



Data	Revisione	Descrizione
31 . 07 . 09	-	Progetto esecutivo
22 . 09 . 09	A	Progetto esecutivo (RC)
10 . 12 . 09	B	Progetto esecutivo (RV)

Legenda	

Non scalare direttamente dal disegno. L'autore di questa rappresentazione non si assume alcuna responsabilit  per ogni dimensione ottenuta direttamente dal disegno. Se non viene data la misura,   compito del ricevente di accertarsi dall'autore o direttamente in cantiere. Tutte le misure e posizioni degli elementi strutturali e degli impianti devono essere verificati sui disegni specifici. Il Copyright di questo disegno appartiene a Rogers Stirk Harbour + Partners. Il materiale di questo disegno non puo'essere riprodotto per sviluppare il progetto o per la realizzazione delle opere, a meno che Rogers Stirk Harbour + Partners lo conceda con autorizzazione scritta.

COMUNE DI SCANDICCI  
SCANDICCI CENTRO S11



Project Financing "Nuovo Centro Civico e Stazione Tramvia Veloce Firenze S.M.N. - Scandicci

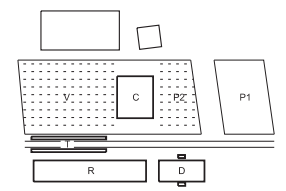

  copyright Rogers Stirk Harbour + Partners, all rights reserved 2009

Progetto	PROGETTO ARCHITETTONICO ESECUTIVO		Titolo		Landscape
Progettista	Rogers Stirk Harbour + Partners Thames Wharf Rainville Road London W6 9HA Il rappresentante Arch. Ernesto Bartolini		Immagine 31		
Scala @ A3	-		Numero disegno	3485-ESE-L-SKE-01	
Data	31 . 07 . 09	Data revisione	10 . 12 . 09	Revisione	B

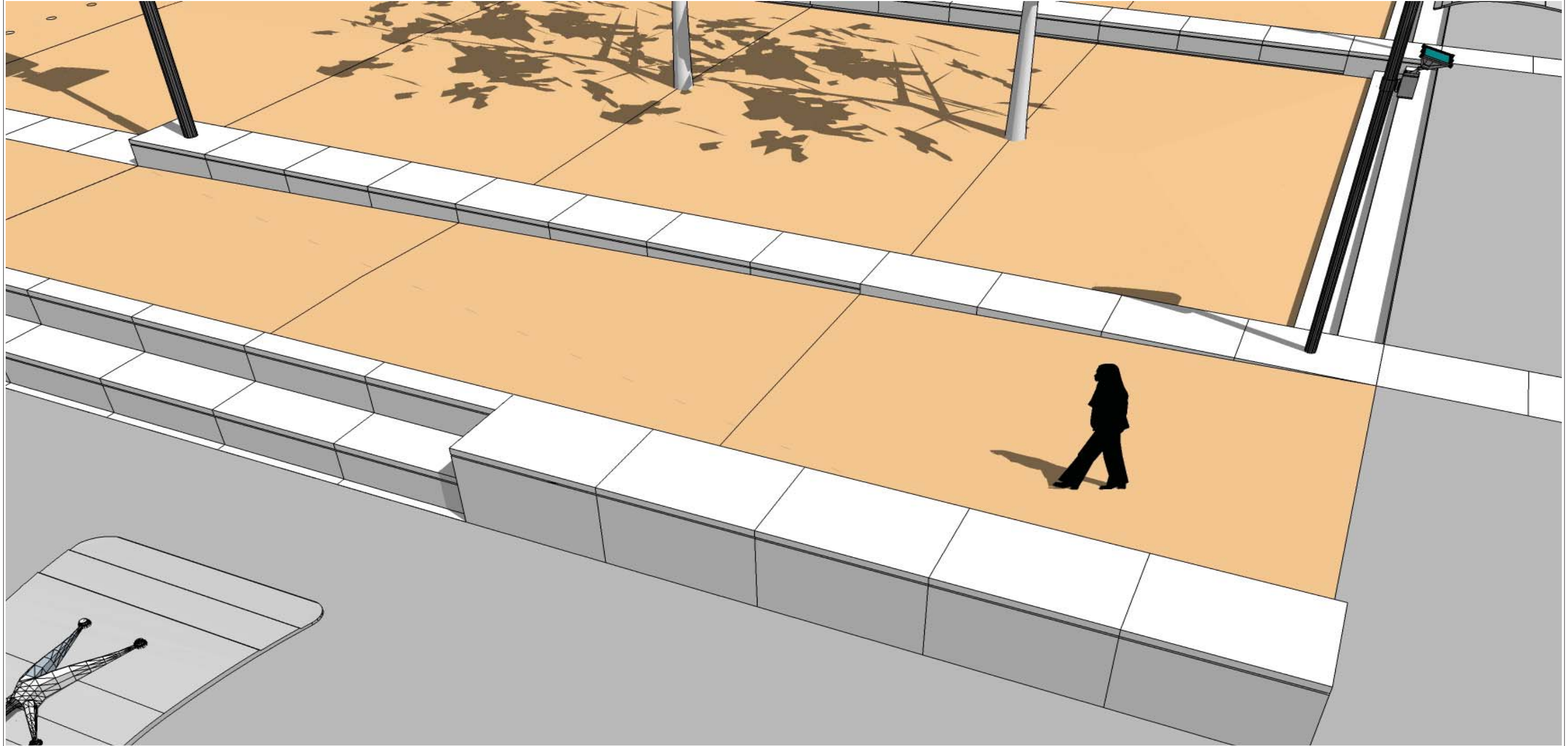

Data	Revisione	Descrizione
31 . 07 . 09	-	Progetto esecutivo
22 . 09 . 09	A	Progetto esecutivo (RC)
10 . 12 . 09	B	Progetto esecutivo (RV)

Legenda

**COMUNE DI SCANDICCI**  
SCANDICCI CENTRO Srl

Scandicci Centro  
Project Financing "Nuovo Centro Civico e  
Stazione Tramvia Veloce Firenze S.M.N. - Scandicci

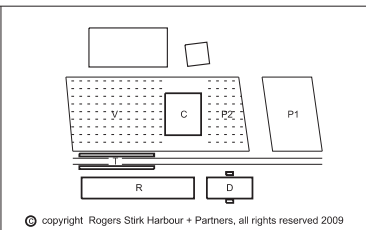

Progetto  
**PROGETTO ARCHITETTONICO ESECUTIVO**

Progettista  
**Rogers Stirk Harbour + Partners**  
Thames Wharf tel: 020 7385 1235  
Rainville Road fax: 020 7385 8409  
London email: 33485@rsh-p.com  
W6 9HA www.rsh-p.com  
Il rappresentante Arch. Ernesto Bartolini

Titolo		
Landscape		
<b>Immagine 32</b>		
Scala @ A3	Numero disegno	
-	<b>3485-ESE-L-SKE-01</b>	
Data	Data revisione	Revisione
31 . 07 . 09	10 . 12 . 09	<b>B</b>

Non scalare direttamente dal disegno. L'autore di questa rappresentazione non si assume alcuna responsabilit  per ogni dimensione ottenuta direttamente dal disegno. Se non viene data la misura,   compito del ricevente di accertarsi dall'autore o direttamente in cantiere. Tutte le misure e posizioni degli elementi strutturali e degli impianti devono essere verificati sui disegni specifici. Il Copyright di questo disegno appartiene a Rogers Stirk Harbour + Partners. Il materiale di questo disegno non puo'essere riprodotto per sviluppare il progetto o per la realizzazione delle opere, a meno che Rogers Stirk Harbour + Partners lo conceda con autorizzazione scritta.

  copyright Rogers Stirk Harbour + Partners, all rights reserved 2009



Data	Revisione	Descrizione
31 . 07 . 09	-	Progetto esecutivo
22 . 09 . 09	A	Progetto esecutivo (RC)
10 . 12 . 09	B	Progetto esecutivo (RV)

Legenda

**COMUNE DI SCANDICCI**  
 SCANDICCI CENTRO S11  
  
 Scandicci Centro  
 Project Financing "Nuovo Centro Civico e  
 Stazione Tramvia Veloce Firenze S.M.N. - Scandicci

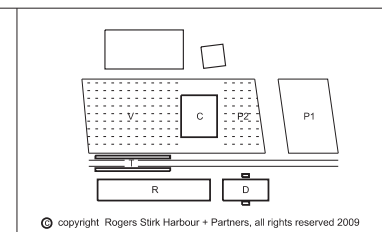

Progetto  
**PROGETTO ARCHITETTONICO ESECUTIVO**  
 Progettista  
**Rogers Stirk Harbour + Partners**  
 Thames Wharf  
 Rainville Road  
 London W6 9HA  
 tel: 020 7385 1235  
 fax: 020 7385 8409  
 email: 33485@rsh-p.com  
 www.rsh-p.com  
 Il rappresentante Arch. Ernesto Bartolini

Titolo		Landscape	
<b>Immagine 33</b>			
Scala @ A3	Numero disegno	3485-ESE-L-SKE-01	
Data	Data revisione	Revisione	
31 . 07 . 09	10 . 12 . 09	B	

Non scalare direttamente dal disegno. L'autore di questa rappresentazione non si assume alcuna responsabilit  per ogni dimensione ottenuta direttamente dal disegno. Se non viene data la misura, e' compito del ricevente di accertarsi dall'autore o direttamente in cantiere. Tutte le misure e posizioni degli elementi strutturali e degli impianti devono essere verificati sui disegni specifici. Il Copyright di questo disegno appartiene a Rogers Stirk Harbour + Partners. Il materiale di questo disegno non puo'essere riprodotto per sviluppare il progetto o per la realizzazione delle opere, a meno che Rogers Stirk Harbour + Partners lo conceda con autorizzazione scritta.

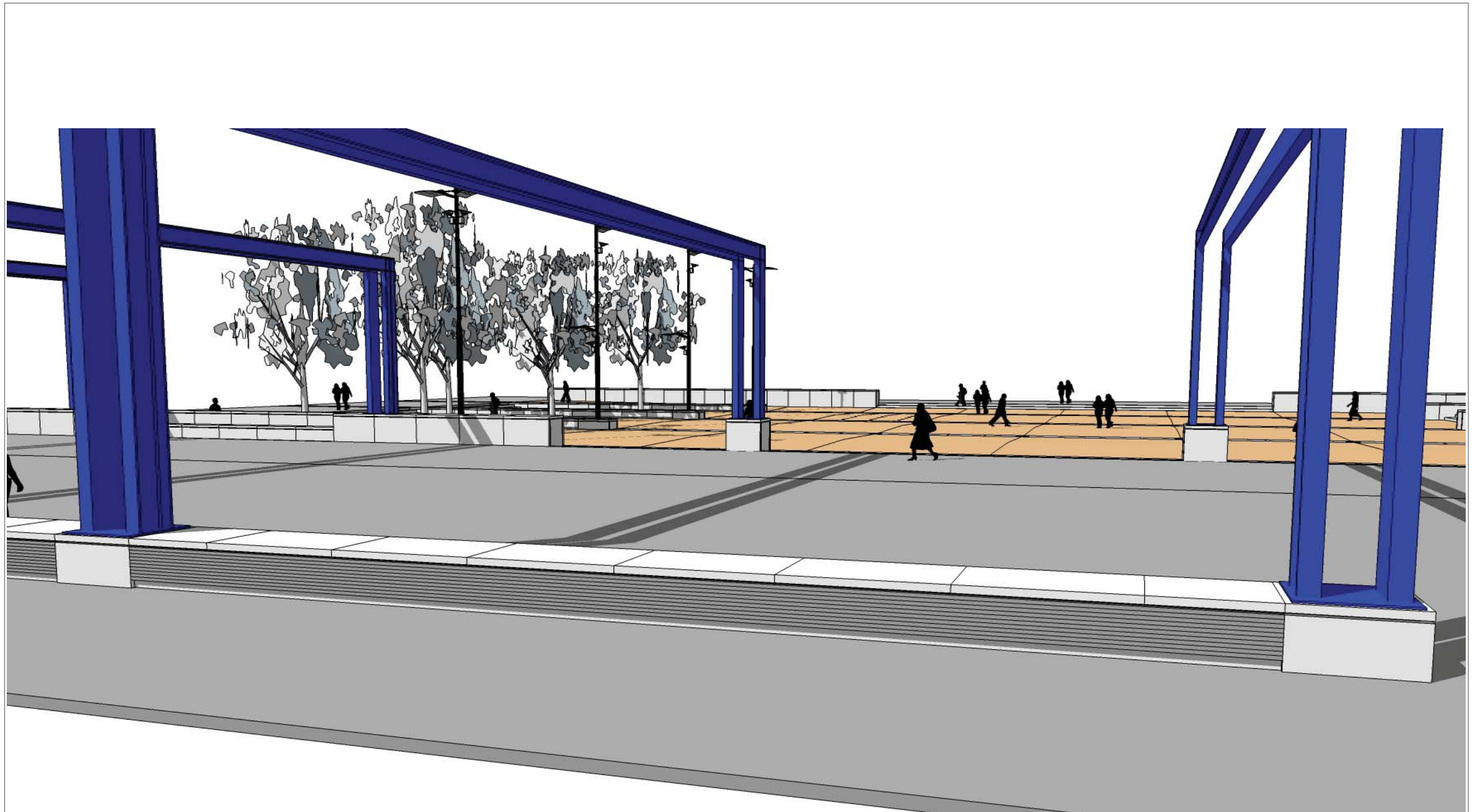

Data	Revisione	Descrizione
31 . 07 . 09	-	Progetto esecutivo
22 . 09 . 09	A	Progetto esecutivo (RC)
10 . 12 . 09	B	Progetto esecutivo (RV)

Legenda

Non scalare direttamente dal disegno. L'autore di questa rappresentazione non si assume alcuna responsabilit  per ogni dimensione ottenuta direttamente dal disegno. Se non viene data la misura,   compito del ricevente di accertarsi dall'autore o direttamente in cantiere. Tutte le misure e posizioni degli elementi strutturali e degli impianti devono essere verificati sui disegni specifici. Il Copyright di questo disegno appartiene a Rogers Stirk Harbour + Partners. Il materiale di questo disegno non puo'essere riprodotto per sviluppare il progetto o per la realizzazione delle opere, a meno che Rogers Stirk Harbour + Partners lo conceda con autorizzazione scritta.

**COMUNE DI SCANDICCI**  
SCANDICCI CENTRO S1

Scandicci Centro

Project Financing "Nuovo Centro Civico e Stazione Tramvia Veloce Firenze S.M.N. - Scandicci"

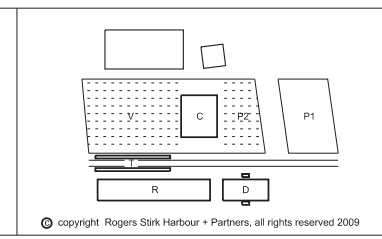

Progetto  
**PROGETTO ARCHITETTONICO ESECUTIVO**

Progettista  
**Rogers Stirk Harbour + Partners**  
Thames Wharf tel: 020 7385 1235  
Rainville Road fax: 020 7385 8409  
London email: 33485@rsh-p.com  
W6 9HA www.rsh-p.com  
Il rappresentante Arch. Ernesto Bartolini

Titolo		
Landscape		
Immagine 34		
Scala @ A3	Numero disegno	
-	3485-ESE-L-SKE-01	
Data	Data revisione	Revisione
31 . 07 . 09	10 . 12 . 09	B

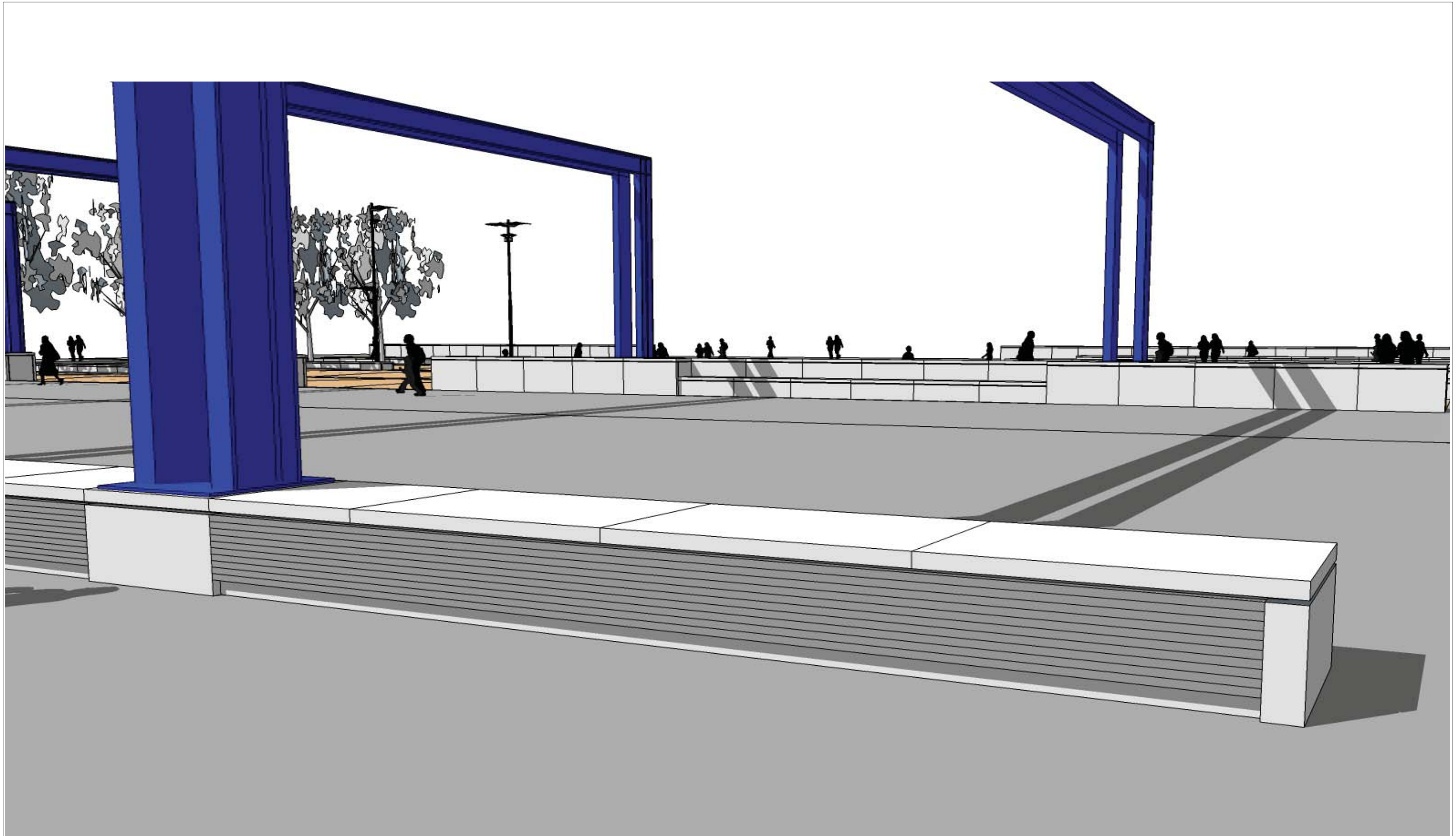

Data	Revisione	Descrizione
31 . 07 . 09	-	Progetto esecutivo
22 . 09 . 09	A	Progetto esecutivo (RC)
10 . 12 . 09	B	Progetto esecutivo (RV)

Legenda	

Non scalare direttamente dal disegno. L'autore di questa rappresentazione non si assume alcuna responsabilità per ogni dimensione ottenuta direttamente dal disegno. Se non viene data la misura, è compito del ricevente di accertarsi dall'autore o direttamente in cantiere. Tutte le misure e posizioni degli elementi strutturali e degli impianti devono essere verificati sui disegni specifici. Il Copyright di questo disegno appartiene a Rogers Stirk Harbour + Partners. Il materiale di questo disegno non può essere riprodotto per sviluppare il progetto o per la realizzazione delle opere, a meno che Rogers Stirk Harbour + Partners lo conceda con autorizzazione scritta.

COMUNE DI SCANDICCI  
SCANDICCI CENTRO S11



Project Financing "Nuovo Centro Civico e Stazione Tramvia Veloce Firenze S.M.N. - Scandicci

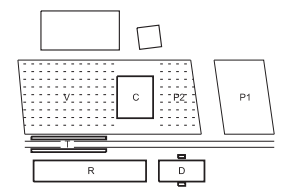

© copyright Rogers Stirk Harbour + Partners, all rights reserved 2009

Progetto	PROGETTO ARCHITETTONICO ESECUTIVO		TITOLO		Landscape
Progettista	Rogers Stirk Harbour + Partners Thames Wharf Rainville Road London W6 9HA Il rappresentante Arch. Ernesto Bartolini		Immagine 35		
Scala @ A3	-		Numero disegno		3485-ESE-L-SKE-01
Data	31 . 07 . 09	Data revisione	10 . 12 . 09	Revisione	B

**Rogers Stirk Harbour and Partners**

Thames Wharf  
Rainville Road  
London W6 9HA  
United Kingdom  
Tel: +44 (0) 20 7385 1235  
Fax: +44 (0) 20 7385 8409  
email enquiries@rsh-p.com

[www.rsh-p.com](http://www.rsh-p.com)